IL PROFESSIONISTA della salute

Bergamo e provincia edizione 2015

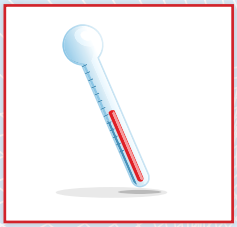

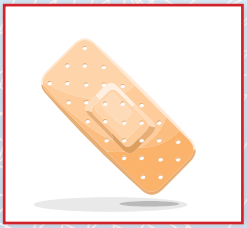

La guida per conoscere medici specialisti, psicologi, operatori e strutture sanitarie della tua città

free press

CareDENT
cliniche dentali

Sorridi sicuro.

100 cliniche in Europa
Tecnologie all'avanguardia
Personale qualificato
Tariffe trasparenti
Servizio d'urgenza
Agevolazioni finanziarie

Dentisti di fiducia CareDENT

La salute della bocca è un diritto per tutti.

www.care-dent.it

Seguici su CareDENT cliniche dentali

BERGAMO
Gall. Comm. Auchan
Tel. 035.4284472

TREVIGLIO (Bg)
via Roma 2/A
Tel. 0363.303563

STEZZANO (Bg)
C. Comm. Le Due Torri
Tel. 035.4379379

VILLA D'ALME' (Bg)
via Roma 20/D
Tel. 035.635615

ALBINO (Bg)
C. Comm. Valseriana Center
Tel. 035.754535

TRESCORE BALNEARIO (Bg)
Via Nazionale 44
Tel. 035.9491797

Numero Verde
840 000 191
Controllo e preventivo senza impegno

Direzione sanitaria a cura del dott. Aristide Cobelli (Bergamo), del dott. Sergio Migliorati (Stezzano), del dott. Nicola Attilio Rossi (Albino), del dott. Pier Paolo Bergandi (Trescore Balneario), del dott. Riccardo Monguzzi (Treviglio) e del dott. Luigi Bergamelli (Villa d'Almè).

Il Professionista della Salute
Pubblicazione iscritta al tribunale di Bergamo n. 25/09 del 24/09/2009
n. 4 - anno 2015
Copia gratuita

Direttore Responsabile
Daniele Gerardi

Redazione
Rosa Lancia
Serena Rota
Luisa Stucchi

Progetto grafico e impaginazione
Rosa Lancia

Stampa
Grafiche Mazzucchelli - Seriate (BG)

Copyright © 2010 2011 2012 2015 Pro.Ge.Ca. srl
sede legale:
via Buratti 11/a - Bergamo
sede operativa:
v.le Europa 36 - Treviolo (BG)
tel. 035/201488 - fax 035/203608
info@ilprofessionistadellasalute.it
www.ilprofessionistadellasalute.it

Riproduzione vietata, tutti i diritti sono riservati.
La Direzione non si assume la responsabilità per i testi, le opinioni, e le foto forniti dagli inserzionisti.
Stampato nel mese di marzo 2015

Prefazione

Ogni volta che viene stampato e distribuito un progetto editoriale è sempre una grande emozione, quasi come fosse la nascita di un figlio. Nonostante sia la quarta edizione, il nostro entusiasmo è rimasto lo stesso negli anni.
Un lavoro lungo e intenso che ci ha visti impegnati alla selezione di professionisti e strutture del nostro territorio per offrirvi uno strumento sempre più completo ed efficace.
Ci fa piacere pensare che, grazie anche al nostro lavoro, moltissime persone abbiano potuto individuare le figure professionali più adatte alle proprie esigenze; una soddisfazione immensa che ripaga dei notevoli sforzi di una redazione che, da anni, svolge il proprio lavoro con determinazione, impegno e serietà.
Il 2015 è, per, noi un anno doppiamente importante, anche il nostro bimestrale "Bergamo Salute", compie quattro anni di vita con risultati sorprendenti per gradimento e numero di lettori.
Una rivista che sta crescendo di anno in anno con una distribuzione sempre più capillare per renderla fruibile da tutti i nostri concittadini.
Che dire! Vi lascio sfogliare Il Professionista della Salute con una promessa: la prossima edizione riserverà delle novità davvero incredibili, abbiamo in programma per voi nuovi servizi e nuove opportunità. Siamo già operativi perché i prossimi mesi saranno decisamente impegnativi, quindi, se me lo permettete, vorrei fare un augurio di buon lavoro a tutto il nostro team con la speranza che si possa sempre fare di più e meglio.

Buona salute a tutti…

Daniele Gerardi
(Direttore Responsabile)

INDICE

Medicina Convenzionale
02 Allergologia
04 Cardiologia
05 Chirurgia Generale
06 Chirurgia Maxillo-facciale
07 Chirurgia Plastica ed Estetica
10 Chirurgia Vascolare
12 Dermatologia
17 Endocrinologia
18 Fisiatria
20 Fisioterapia e Riabilitazione
22 Gastroenterologia
25 Ginecologia e Ostetricia
28 Malattie infettive - Epatologia
29 Medicina Legale e Assicurazioni
30 Medicina dello sport
32 Neurologia
33 Oculistica
34 Odontoiatria
38 Ortodonzia
39 Ortopedia
42 Otorinolaringoiatria
44 Pediatria
45 Psichiatria
48 Psicologia e Psicoterapia
54 Urologia
55 Centri Polispecialistici e Cliniche

Altre Terapie Sanitarie e Discipline Scientifiche
63 Agopuntura
64 Chiropratica
65 Logopedia
66 Medicina estetica
67 Medicina naturale
68 Naturopatia
69 Nutrizione
70 Omeopatia
70 Ossigeno ozono terapia
71 Osteopatia
74 Sessuologia
74 Trattamenti per il benessere

Servizi Sanitari e alla Persona
75 Assistenza domiciliare
78 Ortopedie

MEDICINA CONVENZIONALE

La sezione raggruppa le attività prestate da laureati in Medicina e Chirurgia, abilitati all'esercizio della Medicina e Chirurgia, iscritti a un Ordine Provinciale o Regionale.

Dottor
Agostinis Fabio Maria
Albo dei Medici di Bergamo
n° 3476

Studio Medico
Dottor Fabio Agostinis
via Corridoni 27
Bergamo
tel./fax 035/346068
cell. 333/4061826
fabioagostinis@yahoo.it
www.docvadis.it/fabio-agostinis

Formazione Professionale
Laurea in Medicina e Chirurgia e specializzazioni in Pediatria e in Allergologia e Immunologia Clinica conseguite presso l'Università degli studi di Pavia entrambe con il massimo dei voti e lode.
Socio della Società Italiana di Pediatria, della Società Italiana di Allergologia ed Immunologia Clinica Pediatrica e della Società Italiana di Malattie Respiratorie Infantili. Dal 2005 al 2007 consulente Allergologo presso l'U.O. di Pediatria della M. Melloni a Milano. Dal 2005 al 2012 consulente libero professionista Allergologo presso l'U.S.C. di Pediatria degli Ospedali Riuniti di Bergamo e presso il Servizio di Pronto Soccorso Pediatrico degli OO.RR. di Bergamo. Dal 2005 esercita la libera professione.

Quali esami e trattamenti è possibile effettuare
Test diagnostici per allergia alimentare e allergia respiratoria; Patch test per allergie cutanee. Spirometria basale e dopo broncodilatazione; Misurazione dell'Ossido Nitrico esalato (FeNO) per valutazione dell'infiammazione polmonare. Immunoterapia desensibilizzante (Vaccino) per allergie respiratorie e alimentari.

Dottor
Cottini Marcello
Albo dei Medici di Bergamo
n° 3298

c/o Studio medico
Specialistico
via Borgo Palazzo 116
Bergamo
tel. 035/234014
cell. 338/4071035

macottini@alice.it
www.cottinidrmarcello.it

Formazione Professionale
Laurea in Medicina e Chirurgia, specializzazione in Allergologia e Immunologia Clinica, specializzazione in Malattie Apparato Respiratorio. Membro della Società Italiana Allergologia, Asma ed Immunologia Clinica, della Società Italiana di Pediatria, della Società Italiana di Allergologia ed Immunologia Clinica Pediatrica, della Società Italiana di Malattie Respiratorie Infantili e della Associazione Italiana Pneumologi Ospedalieri. Relatore in oltre 350 congressi e autore di 28 pubblicazioni.

Quali esami è possibile effettuare Visita allergologica con test allergologici per allergeni inalanti e alimentari; Visita pneumologica; Studio della funzione respiratoria (spirometria con test di reversibilità); Oscillometria ad impulsi (IOS); Studio dell'infiammazione delle basse vie aeree (bronchiale/alveolare) e delle vie aeree superiori (naso e seni paranasali).

opel.it

Wir leben Autos.

A BERGAMO OPEL È

Concessionaria OPEL

AZ Veicoli GROUP

BERGAMO
Via per Curnasco, 70/72
Tel. 035.26.10.92

ALBANO S.A. (BG)
Via Dante, 35
Tel. 035.58.31.11

SORISOLE (BG)
Via Marconi, 59
Tel. 035.04.00.148

WWW.AZVEICOLI.IT
info@azveicoli.it

Mobility Partner

Seguici su:

Dott.ssa
De Cesare Nicoletta
Albo dei Medici di Milano
n° 22000

nicoletta.decesare@grupposandonato.it

c/o Unità di Cardiologia
Laboratorio di Emodinamica
e Cardiologia Interventista
Policlinico San Marco
c.so Europa 7
Zingonia-Osio Sotto (BG)
tel. 035/886384

c/o Istituto Medico
Polispecialistico Sant'Alessandro
via F. Cavagna 11
Dalmine (BG)
tel. 035/564500

Formazione Professionale
Laureata in Medicina e Chirurgia e specializzata in Cardiologia c/o Università degli Studi di Milano. Ha lavorato al Centro Cardiologico Monzino dalla sua fondazione. Post-doctoral Fellowship c/o la Cardiology Unit dell'University of Michigan, Ann Arbor, USA, dove è stata insignita, prima donna italiana, del titolo di Fellow of American College of Cardiology (F.A.C.C.). Ha avviato l'Emodinamica del Policlinico Multimedica di Sesto S. Giovanni e dal 2000 lavora al Policlinico San Marco di Zingonia dove ha contribuito all'avvio del reparto di cardiologia. Si occupa da sempre della componente interventistica coronarica, in particolare del trattamento di infarto miocardico e anatomie complesse, più recentemente del trattamento invasivo dell'embolia polmonare ad alto rischio.

Dottor
Doni Flavio
Albo dei Medici di Milano
n° 25960
cell. 338/9255963

c/o Policlinico San Pietro
via Forlanini, 15
Ponte San Pietro (BG)
tel. 035/604416
flavio.doni@grupposandonato.it

c/o CMC Amb. Med. Polispecialistico
via S. Maria 13
Carvico (BG)
tel. 035/798888

c/o Studio Medico Prof. Flavio Doni
via De Ponti 26
Cinisello Balsamo (MI)
doniflav@gmail.com

Formazione Professionale
Laureato e specializzato c/o Università di Milano, dal 2000 Responsabile della U. O. di Cardiologia e Unità Coronarica del Policlinico San Pietro. Nel marzo 2000 è stato insignito, dall'European Board for the Specialty of Cardiology della Società Europea di Cardiologia, del titolo di "European Cardiologist". Docente c/o la Facoltà di Medicina, scuola di Specializzazione in Medicina d'Urgenza e Scuola di Specializzazione in Cardiologia dell'Università Milano Bicocca e in corsi formativi ECM. Membro della European Heart Rhythm Association.

Quali esami è possibile effettuare
Visite cardiologiche, Elettrocardiogrammi, Ecg dinamici Holter, Holter pressori, Ecocardiogrammi, Test al cicloergometro, Valutazioni aritmologiche sportive.

Dottor
Giudici Vittorio
Albo dei Medici di Bergamo
n° 5370

c/o Ospedale Bolognini
via Paderno
Seriate (BG)
tel. 035/3063960

cell. 338/5089594
vittorio.giudici@tin.it

Formazione Professionale
Laurea in Medicina e Chirurgia, Specializzazione in Cardiologia presso l'Università di Milano. Dal1984 al 2011 cardiologo nella UOC di Cardiologia dell'Ospedale Bolognini di Seriate. È stato Responsabile della Struttura Semplice di Unità Coronarica (2006-2009) e di Aritmologia ed Elettrofisiologia (2009-2011). Dal 2012 è Direttore dell'UOC di Cardiologia Riabilitativa dell'Ospedale di Seriate. Si interessa in particolare all'aritmologia, alla cardiopatia ischemica e allo scompenso cardiaco.

Quali esami è possibile effettuare
- Visita cardiologica ed ECG
- Ecocardiogrammacolordoppler
- Holter cardiaco
- Test da sforzo
- Controllo PM e ICD
- Visite cardiologiche per idoneità alla guida
- Visite aritmologiche.

Dottor
Di Nardo Adolfo

Albo dei Medici di Bergamo
n° 2354

via Rampinelli 142 - Brembate Sopra (BG)
tel. 035/621831

via San Fedele 10 - Brembate Sopra (BG)
tel. 035/332180

c/o Isola Medical
via G. Galilei 15 - Chignolo d'Isola (BG)
tel. 035/904641

cell. 347/6953693-4
adolfo.dinardo@gmail.com
www.adolfodinardo.com

Formazione Professionale
Laurea in Medicina e Chirurgia all'Università di Pavia. Specializzazione in Chirurgia Vascolare e in Chirurgia Generale. Consulente di Chirurgia oncologica presso la Casa di Cura San Pietro e presso il reparto di Oncologia Medica Complementare dell'istituto Nazionale dei Tumori di Milano. Docente di anatomia e oncologia alla Scuola Infermieri (dal 1989 al 1993). Ha eseguito oltre 3500 interventi chirurgici. Ha partecipato a numerosi incontri italiani e internazionali sulla patologia chirurgica oncologica. Ha tenuto corsi di BLSD per medici e infermieri. Relatore a incontri medico-scientifici. Autore di rubriche televisive sulla salute e di manuali sull'assistenza al malato critico. Attualmente responsabile del Pronto Soccorso del Policlinico San Pietro.

Quali esami è possibile effettuare
Esami ecografici, doppler vascolare, inquadramento diagnostico chirurgico, ambulatorio chirurgico, diagnostica senologica, terapia chirurgica.

Quali trattamenti è possibile effettuare
Chirurgia generale, flebologica, terapia a freddo, interventi di neoformazioni cutanee e sottocutanee in anestesia locale.

Note informative
Chirurgia proctologica e urologica a freddo o a infrarossi.

Dottor
Olmi Stefano

Albo dei Medici di Milano
n° 34124

c/o Policlinico San Marco
Corso Europa 7
Osio Sotto (BG)
tel. 035/886322
fax 035/885789
www.sanmarco-gsd.it

c/o Centro Medico Balilla
via Balilla 30
Milano
tel. 02/89421375

cell. 347/3125886
stefano.olmi@gmail.com

Formazione Professionale
Laurea in Medicina e Chirurgia nel 1995. Specializzazione in Chirurgia d'Urgenza e Pronto Soccorso dell'Università degli Studi di Milano nel 2000. Già Responsabile di UOS Chirurgia Laparoscopica e Robotica e del Centro dell'Obesità e delle Malattie Metaboliche c/o Ospedale San Giuseppe (Milano). Attualmente Direttore UOC Chirurgia Generale ed Oncologica, Centro di Chirurgia Laparoscopica Avanzata e Centro di Chirurgia dell'Obesità del Policlinico San Marco di Zingonia. Dal 1995 a oggi ha frequentato e successivamente coordinato e diretto, in qualità di tutore, vari corsi nazionali ed internazionali di Chirurgia Laparoscopica. Professore a contratto presso la scuola di specialità in Chirurgia Generale presso l'Università degli Studi di Milano.

Quali esami è possibile effettuare
Visita Chirurgica generale e specialistica oncologica per patologie riguardanti: esofago, stomaco, intestino/colon-retto (tumori, diverticoli), fegato, pancreas, colecisti e via biliare, tiroide, paratiroidi, surreni, ernie e laparoceli, malattie proctologiche. In particolare vengono eseguite valutazioni polispecialistiche (con Gastroenterologo, Epatologo, Oncologo) per la gestione ed il trattamento delle malattie Oncologiche. Ambulatorio di Chirurgia Bariatrica per la gestione ed il trattamento dell'Obesità e delle malattie Metaboliche.

Quali trattamenti è possibile effettuare
Presso il Reparto di Chirurgia Generale del Policlinico San Marco è possibile effettuare, sia in elezione che in urgenza dopo accesso in Pronto Soccorso, interventi chirurgici addominali con tecnica laparoscopica mininvasiva (quali ad esempio colecistectomia, resezioni gastriche, trattamento dell'ernia jatale e della malattia da reflusso, interventi sul colon, sul fegato e sul pancreas, riparazione di ernia inguinale o laparoceli, tiroidectomia, interventi per obesità). Il Reparto è sede del Centro di Chirurgia Laparoscopica Avanzata, ove afferiscono da tutta Italia chirurghi per corsi di perfezionamento in Chirurgia mininvasiva.

Dottor
Mazzoleni Fabio
Albo dei Medici di Bergamo
n° 6566

Albo Provinciale degli
Odontoiatri di Bergamo
n° 1002

via Sorte 68
Brembate di Sopra (BG)
tel. 035/332499
cell. 334 1152795
fabiomazzoleni2@virgilio.it

c/o Ospedale San Gerardo
Monza (MB)
f.mazzoleni@hsgerardo.org
www.maxillofacialemonza.org

Formazione Professionale
Laurea in medicina e chirurgia con lode nel 1992, specializzazione in Chirurgia Maxillo-facciale con lode nel 1997. Specializzazione in Microchirurgia ricostruttiva con lode nel 2000. Ha seguito Training chirurgici nel 1966 e1998, prima con il Prof. F. Ortiz Monasterio c/o Hospital Manuel Gea Gonzalez Ciudad de Mexico (Chirurgia e osteodistrazione delle malformazioni craniofacciali) e in seguito con il Dr Jean François Tulasne c/o Clinic Blomet Parigi (Chirurgia e Osteodistazione delle deformità dei mascellari).
Dal 1999 ad oggi dirigente medico di primo livello presso il reparto di Chirurgia Maxillo-facciale e plastica dell' Ospedale San Gerardo di Monza.
Dal marzo 2008 ricopre incarico dirigenziale di alta specializzazione in chirurgia delle malformazioni craniofacciali. Svolge attività di chirurgia craniofacciale presso :
Istituto Neurologico Carlo Besta Di Milano, Ospedale Niguarda di Milano e A.O. Papa Giovanni XXIII di Bergamo.

Quali trattamenti è possibile effettuare
MALFORMAZIONI DEL CRANIO E DELLA FACCIA Craniostenosi, Craniofaciostenosi, Labiopalatoschisi e schisi del volto, Sindrome di Goldenhar;
TRAUMATOLOGIA CRANIOFACCIALE e DENTOFACCIALE e delle conseguenze;
ARTICOLAZIONE TEMPOROMANDIBOLARE dolori cranio–cervico-facciali;
CHIRURGIA ORTOGNATICA per la correzione delle malocclusioni e delle deformità dei mascellari;
CHIRURGIA DELL'ORBITA;
CHIRURGIA ONCOLOGICA ORO-MAXILLO-FACCIALE;
CHIRURGIA RICOSTRUTTIVA OSSEA DEI MASCELLARI CON RIABILITAZIONI DENTALI IMPLANTO-PROTESICHE;
CHIRURGIA DELLE GHIANDOLE SALIVARI;
MICROCHIRURGIA RICOSTRUTTIVA DI OSSA, TESSUTI MOLLI, NERVI con trapianti rivascolarizzati da altri distretti corporei (lembi liberi).
Nell'ambito di tali specialità ha eseguito 965 interventi
di chirurgia maxillo–facciale di categoria maggiore
786 interventi di chirurgia maxillo–facciale di categoria intermedia

ADF
ARMONIA DENTO FACCIALE

Attività didattica
Professore a contratto e tutor per gli specializzandi presso le Scuole di Specializzazione in Chirurgia maxillo-facciale dell'Università degli Studi Milano Bicocca e dell'Università Statale degli Studi di Milano.

Membro attivo delle società scientifiche:
Italian Society Of Maxillo-Facial Surgery
European Association for Cranio–Maxillo-Facial Surgery
Societa Italiana per lo Studio e la cura delle Labiopalatoschisi e delle Malformazioni Cranio-Maxillo-Facciali
Active Member AO Foundation
Nel settembre 2012 ha conseguito **EBOMFS European Board of Oro–Maxillo–Facial Surgery** rilasciato da European Union of Medical Specialists.
È autore di 86 relazioni a congressi nazionali e internazionali, 21 lavori scientifici internazionali, 3 testi dedicati alla chirurgia malformativa craniofacciale.

Dottor
Caffi
Matteo
Albo dei Medici di Bergamo
n° 5435

via G. Carducci 20/a
Bergamo
tel. 035/260956
fax 035/4329752
mcaffi@estetica-medica.it
www.estetica-medica.it

Formazione Professionale

Laurea in Medicina e Chirurgia presso l'Università di Milano. Negli Anni Accademici dal 1993 al 1996 fino alla data della discussione della tesi di Laurea ha prestato servizi non remunerativi come Il operatore in interventi di Chirurgia Plastica Estetica presso le Cliniche Private di Milano. Durante il tirocinio post-lauream ha prestato servizio come Medico Volontario presso la Divisione di Chirurgia I degli Ospedali Riuniti di Bergamo. Dal 1997 al 1998 è stato in forza nell'Esercito Italiano in qualità di Ufficiale Medico con incarichi di Dirigente del Servizio Sanitario ed Ufficiale Medico di Infermeria Presidiaria delle province di Bergamo e Sondrio. Dal 1998 al 2004 ha collaborato continuativamente ed operativamente alle attività Medico-Chirurgiche di ARS medica day Hospital di Monza (Unità di Medicina e Chirurgia Plastica ed Estetica - Laserchirurgia). Dal 1998 ha pubblicato sugli atti dei congressi di Medicina Estetica e Chirurgia Plastica ed ha partecipato a workshop e corsi di aggiornamento e perfezionamento delle tecniche di Chirurgia Plastica Estetica. Dal 2001 ha dato inizio alle attività di Estetica Medica, poliambulatorio Medico-Chirurgico in Bergamo di cui è Direttore Sanitario. Al contempo prosegue l'attività chirurgica maggiore presso le Cliniche private della città.

Quali esami è possibile effettuare

Estetica Medica ha ottenuto l'Autorizzazione Sanitaria come Poliambulatorio Medico Chirurgico. Al suo interno si svolgono regolarmente visite di Medicina Estetica e Chirurgia Plastica Estetica (per interventi da eseguirsi presso Cliniche e Case di Cura), Dermatologia, Angiologia e Chirurgia Vascolare, di Dietologia e Scienze dell'Alimentazione e di Ortopedia.

Quali trattamenti è possibile effettuare

Trattamenti e protocolli Medico Estetici (fillers riassorbibili, tossina botulinica, trattamenti anticellulite, biorivitalizzazioni etc.). Piccola Chirurgia Plastica Estetica e Dermatologica (rimozione neoformazioni cutanee, piccole plastiche di cicatrici, etc.). Laserterapia con diverse lunghezze d'onda (CO_2, Q-Switched, Diodo etc.) per diverse applicazioni/esigenze (epilazione, rimozione tatuaggi, dermoabrasioni etc.), LPG Endermologie, Idroelettroforesi.

Note informative

Sicurezza e risultati naturali sono le peculiarità imprescindibili per l'operato del dott. Caffi. Da anni persegue meticolosamente tale filosofia selezionando accuratamente materiali e metodi che privilegiano la qualità e la professionalità, strutture autorizzate adeguate ed aggiornate, personale per collaborazione titolato e fidato. Le visite presso il suo studio prevedono un prolungato ed approfondito colloquio, da 60 a 90 minuti, ed una visita accurata per raggiungere una conoscenza reciproca in grado di condurre il paziente alla completa esplicazione delle problematiche, delle esigenze e delle aspettative ed il professionista ad una valutazione approfondita della situazione contingente del paziente in relazione alle possibilità di miglioramento attese. Tale metodica è di importanza fondamentale per soppesare i numerosi fattori, fisici psichici e (trattandosi di chirurgia "di scelta") economici e sociali che condurranno o meno al percorso chirurgico eventualmente proposto. Grande importanza viene infine regolarmente attribuita al follow-up post-operatorio, di nuovo contemplando non solo gli aspetti clinici del decorso ma anche psichici e sociali. A completamento di tali impostazioni vi è una personale predisposizione al costante aggiornamento soprattutto per quanto concerne le nuove metodiche con uso di elettromedicali fra i quali in particolar modo l'ausilio dei laser.

Per dare qualità alla tua vita

Numero Verde
800 000 640
info@everyservice.eu
www.everyservice.eu

San Paolo d'Argon (BG)
via Francesco Baracca, 28
anche a Brescia
via Lamarmora 140/d

ASSISTENZA DOMICILIARE
EVERY SERVICE
CENTRATA SULLA PERSONA

Assistenza domiciliare giorno e notte con personale qualificato

Analisi del personale in funzione delle esigenze della famiglia

Garanzia di sostituzione del personale per incompatibilità di carattere o altre esigenze

Famiglia e personale seguiti dal Tutor costantemente

Dottor
Carminati Marcello
Albo dei Medici di Milano
n° 26138

c/o Centro Medico Orobico
via Giuseppe Garibaldi 7
Bergamo
tel. 035/211338

c/o A.O. Papa Giovanni XXIII
via Martin Luther King
Bergamo
Segreteria di Chirurgia Plastica
tel. 035/2673264

marcar2007@libero.it

Formazione Professionale

Laurea in Medicina e Chirurgia presso l'Università di Pavia nel 1985 con 110/110 e lode. Specializzazione in Chirurgia Plastica, Ricostruttiva ed Estetica presso l'Università di Pavia nel 1990 con 50/50 e lode. È stato assistente ospedaliero presso la divisione di Chirurgia Plastica degli Ospedali Riuniti di Bergamo dal 1989 al 1991. Dal 1992 a oggi è aiuto corresponsabile ospedaliero, quindi dirigente Medico (con posizione variabile di "incarico ad alta specializzazione") all'interno dell'Unità Operativa di Chirurgia Plastica degli Ospedali Riuniti di Bergamo.
Dal 2001 è cultore della materia di Chirurgia Plastica presso l'Università di Pavia. Dal 2010 è consulente in Chirurgia Ricostruttiva Mammaria presso l'ospedale di Treviglio. Dal 2005 è tutor del progetto Elective Researches, in collaborazione con l'Università di Maastricht per la realizzazione di importanti progetti di ricerca clinica in chirurgia plastica.
Ha effettuato stages presso le principali divisioni europee di chirurgia plastica (Bordeaux, Parigi, Helsinki, Londra, Lubiana, Rotterdam, Gent, etc.).
È autore di più di 60 lavori scientifici. Ha partecipato a numerosissimi corsi e congressi italiani e internazionali. Nel corso di quasi 25 anni di carriera ha effettuato come primo operatore circa 9.000 procedure che spaziano in tutti i campi della chirurgia plastica, ricostruttiva ed estetica.

Note informative

I principali campi di interesse sono: chirurgia mammaria, ricostruttiva ed estetica; chirurgia ricostruttiva ed estetica della piramide nasale; chirurgia estetica del volto; chirurgia oncologica cutanea; modellamento corporeo (liposculture, liposstrutture); ricostruzioni microchirurgiche (soprattutto distretto mammario e arto inferiore) e nuove tecnologie (laser e lembi su perforanti etc.); integrazione volumetrica del volto (filler, tossina botulinica).

Chirone Day Clinic Istituto di Ricovero e Cura

Direttore Dipartimento Chirurgico
dottor Francesco Rubino

via A. da Giussano 10/14
Seriate (BG)
tel. 035/300330
fax 035/300330
info@clinicachirone.it
www.clinicachirone.it

Chi siamo

L'istituto clinico chirurgico ChirOne Day Clinic è una moderna struttura di ricovero e cura dotata dei migliori impianti ed attrezzature elettromedicali per interventi chirurgici generali ed estetici in day hospital e in regime di ricovero; in anestesia locale e generale.

Day hospital chirurgico:

- Chirurgia Generale;
- Chirurgia Plastica ed Estetica;
- Chirurgia Vascolare e Angiologica;
- Chirurgia Dermatologica;
- Chirurgia Dermatoncologica;
- Chirurgia Ginecologica;
- Chirurgia Ortopedica;
- Chirurgia Urologica e Andrologica;
- Chirurgia ORL-Maxillo-facciale;
- Chirurgia Oculistica;
- Anestesia-terapia del dolore;
- Fisioterapia pre e post chirurgica;
- Medicina legale.

Alcuni degli interventi effettuati:

- chirurgia estetica (fronte, faccia, collo);
- chirurgia estetica (seno);
- chirurgia estetica dell'addome;
- e degli arti (liposuzione).

Medicina estetica:

- filler con acido ialuronico
- tossina botulinica
- peeling
- capillari
- couperose
- radiofrequenza

Dottor Tateo Antonello

Albo dei Medici di Milano
n° 29997

c/o Studio LLM
Medicina Estetica
via Sant'Alessandro 4
Bergamo
tel. 339/1352385

TB Clinic Milano
p.zza Caiazzo 1 Milano
tel. 02/92868219 - 339/352385
www.tbclinic.it

antonellotateo@fastwebnet.it
www.antonellotateo.eu

Formazione Professionale

Responsabile del Servizio Ambulatoriale di Chirurgia Plastica Ricostruttiva ed Estetica Centro Diagnostico San Carlo-Capitanio Istituto Auxologico Italiano IRCCS Milano e Consulente Chirurgo Plastico U.O. di Chirurgia Generale Istituto di Cura Città di Pavia Gruppo San Donato IRCCS Pavia e CMO Centro Multidisciplinare Obesità e Malattie Metaboliche di Palermo. Docente del Master Universitario in Chirurgia Estetica Morfodinamica dell'Università degli Studi di Milano. Opera presso DS Milano, Casa di Cura La Madonnina e Clinica Capitanio di Milano. Membro di:

- Società Italiana di Chirurgia Plastica Ricostruttiva ed Estetica
- Associazione Italiana di Chirurgia Plastica Estetica,
- Sociedade Brasileira de Cirurgia Plastica
- International Society of Aesthetic Plastic Surgery
- Società Italiana di Chirurgia dell'Obesità
- Consigliere della Ass. Europea di Chirurgia Estetica.

Quali trattamenti è possibile effettuare

- Interventi di chirurgia estetica volto e corpo
- 3D Full Face HydroLift (Lifting non chirurgico con acido jaluronico)
- Thread Lift (Lifting non chirurgico con fili di sospensione riassorbibili)
- Tossina Botulinica
- Biostrutturazione volto e collo con Lipofilling
- Skin Contraction Blefaroplasty (Blefaroplastica non chirurgica)
- Laserchirurgia e Refreshing lift volto e collo con Laser CO_2 frazionato
- Microneedling (biorivitalizzazione cutanea a microaghi).

Reparto di Chirurgia Vascolare del Policlinico San Marco di Zingonia

Corso Europa 6 - Zingonia - tel. 035/886339

Il reparto di Chirurgia Vascolare del Policlinico San Marco di Zingonia è convenzionato con la Scuola di Specialità dell'Università degli Studi di Milano. La sua équipe si occupa di Chirurgia Vascolare ed Endovascolare di tutti i distretti arteriosi, di flebochirurgia (anche con metodiche mininvasive) e del trattamento delle ulcere difficili. Tratta la patologia aneurismatica dell'aorta addominale, dei vasi viscerali e dei vasi periferici, con particolare attenzione nell'utilizzo delle tecniche mininvasive endovascolari. Eccellenza nella Chirurgia del salvataggio d'arto sia con metodiche chirurgiche tradizionali (vascolarizzazioni anche estreme) che con metodiche endovascolari (compreso il trattamento del piede diabetico) grazie alla collaborazione con il centro di Ossigenoterapia Iperbarica del gruppo Habilita. Vengono trattate le arteriopatie obliteranti degli arti inferiori in tutte le manifestazioni cliniche con trattamenti medici o chirurgici. Con il reparto di Neurologia del Policlinico San Marco si è sviluppata negli anni la Chirurgia dell'insufficienza cerebrovascolare. Da oltre due anni viene trattata l'infezione di protesi aortica mediante innovativo intervento di ricostruzione totalmente autologa. È tradizione del reparto il trattamento medico e chirurgico dell'insufficienza venosa degli arti inferiori (anche con utilizzo, in casi selezionati, di metodica mininvasiva, Laser-closure) e il trattamento delle ulcere difficili degli arti inferiori.

Dottor Roberto Mezzetti

Albo dei Medici e Chirurghi di Milano n° 33064

Laureato in Medicina e Chirurgia e specializzato presso l'Università degli Studi di Milano. Si occupa di Chirurgia Vascolare ed Endovascolare presso il Policlinico San Marco di Zingonia dove ricopre il ruolo di Primario dal marzo 2007. Svolge attività ambulatoriale Angiologia e Chirurgica Vascolare (visite specialistiche, ecocolordoppler di tutti i distretti, trattamento delle ulcere vascolari) presso il Policlinico San Marco di Zingonia, la Casa di Cura Habilita di ZIngonia, l'Ospedale di Sarnico, Habilita San Marco Bergamo e Studio Medico Polispecialistico a Castelli Calepio (BG). cell. 347/2311687 - r.mezzetti@virgilio.it

Dott.ssa Carolina Cantini

Albo dei Medici e Chirurghi di Bergamo n°5747

Specializzata in Chirurgia Vascolare e Angiologia nel 2006. Svolge attività ambulatoriale presso Centro di Medicina e Riabilitazione di Gorle, via Passo del Vivione, 7 - tel. 035/299573, Habilita San Marco di Clusone via Zucchelli, 2 - tel. 0346/22654 e Policlinico San Marco di Zingonia Corso Europa, 7 - tel. 035/886335 carolinacantini@yahoo.it

Dottor Simone Carulli

Albo dei Medici e Chirurghi di Bergamo n° 5944

Laureato in Medicina e Chirurgia e specializzato in Chirurgia Vascolare nel 2006. Visita in convenzione con il SSN presso Poliambulatorio San Marco di Treviglio in via Rossini,1 tel. 0363/351726. Studio privato presso lo Studio Medico San Bernardino via Mazzatica, 8 a Caravaggio cell. 340/3312476 o 0363/300343 per visite, ecocolordoppler, scleroterapia, cura delle ulcere. Valutazioni a domicilio. simonecarulli@hotmail.com

Dottor Marco Fioruzzi

Albo dei Medici e Chirurghi di Lodi n° 814

Laureato e specializzato nel 2005 in Chirurgia Vascolare presso l'Università di Milano. Specializzato nel trattamento delle ulcere difficili. Valutazione anche a domicilio. Opera anche presso Casa di Cura S. Camillo di Milano via Macchi - tel. 02/675021, Policlinico San Pietro di Ponte San Pietro, Policlinico S. Marco di Zingonia - tel. 035/886111 e Studio Medico Specialistico di Codogno (LD) via Garibaldi, 62 - cell. 331/2176553. marcofioruzzi@virgilio.it

Dottor Leonino Alessio Leone

Albo dei Medici e Chirurghi di Bergamo n° 7027

Laureato e specializzato presso l'Università degli Studi di Milano, si occupa da oltre 12 anni di Chirurgia Vascolare tradizionale ed endovascolare presso il Policlinico San Marco di Zingonia. Svolge attività ambulatoriale anche presso il Policlinico di Ponte San Pietro, la Casa di Cura Habilita di Zingonia ed il Centro di Radiologia e Fisioterapia di Gorle. Trattamento delle ulcere difficili. Valutazioni a domicilio (anche in regime ADI).
cell. 345/0682730 - leonino.leone@libero.it

Dottor Valerio Moleri

Albo dei Medici e Chirurghi di Bergamo n° 5803 - Laureato in Medicina e Chirurgia nel 2000 e specializzato in Chirurgia Vascolare e Angiologia nel 2006. Svolge attività anche presso Artemedica di Vaprio d'Adda - tel. 02/9097443, Avalon di Romano di Lombardia - tel. 0363/911033, Martesana Centro Diagnostico di Gessate - tel. 02/95740803 e Studio Medico Specialistico di Romano di Lombardia (privatamente tel. 333/4753430). v.moleri@gmail.com

CARTOLOMBARDA SRL

SCUOLA | UFFICIO | GIOCATTOLO | CASA | ARTICOLI REGALO
DECORAZIONI STAGIONALI | CONFEZIONAMENTO

INGROSSO RISERVATO A POSSESSORI DI P.IVA

UN VASTISSIMO ASSORTIMENTO DI PRODOTTI PER LA FORNITURA DI UFFICI E PER UN CORREDO SCOLASTICO ALLA MODA

TUTTE LE NOVITA' PER UNA PERFETTA IDEA REGALO PER ADULTI E BAMBINI

DECORAZIONI E ADDOBBI PER VETRINE IN TEMA CON FESTIVITA' E STAGIONI

LE MIGLIORI MARCHE A PREZZI ALL'INGROSSO

VISITA IL NOSTRO SHOW ROOM!

oltre 3000 mq di esposizione

ORARIO CONTINUATO DALLE H. 8:30 ALLE H. 18:00 DA LUNEDI' A VENERDI'

VIA GRUMELLO,32 - 24127 BERGAMO TEL. 035403328 FAX. 035403337 | CARTOLOMB.BG@CARTOLOMBARDA.NET

WWW.CARTOLOMBARDA-BERGAMO.IT

Dottor
Barcella Antonio
Albo dei Medici di Bergamo
n° 2582

via A. Locatelli 8
Nembro (BG)
tel. 035/520250
cell. 334/8248671

c/o Centro Medico
Polispecialistico Valseriana
p.zza V. Veneto 30
Vertova (BG)
tel. 035/710866
fax 035/710595

abarc@dermstudio.com

Formazione Professionale
Laurea presso la Facoltà di Medicina e Chirurgia di Milano dove ha anche conseguito la specializzazione in Dermatologia e Venereologia. Ha lavorato per molti anni come specialista dermatologo presso Ambulatori dell'A.O. Bolognini di Seriate e presso A.O. OO.RR. di Bergamo. Responsabile dell'Ambulatorio Ulcere Cutanee presso l'Ospedale di Gazzaniga. Da sempre si occupa di prevenzione dei tumori cutanei, di patologie allergiche cutanee. Relatore a diversi convegni di aggiornamento per medici, infermieri e per la popolazione.

Quali esami è possibile effettuare
Diagnosi precoce dei tumori cutanei mediante utilizzo di speciali apparecchiature per dermatoscopia. Test allergologici cutanei. Al bisogno esame della cute per ricerca di funghi, batteri e parassiti.

Quali trattamenti è possibile effettuare
Nell'ambulatorio si effettuano visite dermatologiche, alcuni interventi di piccola chirurgia dermatologica, medicazioni per ulcere cutanee.

Dottor
De Bitonto Antonio
Albo dei Medici di Bergamo
n° 3257

via Lidice 4
Bergamo
tel. 035/261127
cell. 335/6524505
antonello.debitonto@libero.it

Formazione Professionale
Laurea in Medicina e Chirurgia (1982). Specializzazione in Dermatologia (1985) all'Università di Milano. Medico interno alla Clinica Dermatologica di Milano. Dal 2007 responsabile all'U.O. di Dermatologia del Policlinico San Marco di Zingonia.

Note informative
I principali campi d'interesse sono: la prevenzione del melanoma mediante controllo sia dermatoscopico sia videodermatoscopico; l'acne in tutte le sue manifestazioni; la chirurgia dermatologica soprattutto per le neoplasie cutanee; micosi; psoriasi; malattie bollose.

Dottor
Locatelli Andrea Gustavo
Albo dei Medici di Milano
n° 36065

Riceve a
Dalmine e Bergamo
cell. 349/5142729

Formazione Professionale
Laureato in Medicina e Chirurgia nel 1998 presso l' Università degli Studi di Milano con votazione 110/110 e lode, ha conseguito la specializzazione in Dermatologia e Venereologia presso lo stesso ateneo nel 2002 con votazione 70/70 e lode.
Ha collaborato con il Centro di Genodermatosi condotto dal dott. G. L. Tadini presso la Clinica Dermatologica del Policlinico di Milano dal 2002 al 2006.
Dal 2003 al 2008 ha lavorato come consulente presso il Pio Albergo Trivulzio. Attualmente è Medico ospedaliero con funzioni di Dirigente di I livello presso l'Unità Strutturale Complessa di Dermatologia della A.O. Papa Giovanni XXIII di Bergamo.
Svolge attività di consulente presso la Lega Italiana contro la Lotta ai Tumori (LILT) per la provincia di Como da più di cinque anni.
È membro dell'Associazione Dermatologi Ospedalieri Italiani (ADOI) dove partecipa al gruppo di Dermatologia Pediatrica e della SIDerP (Società Italiana di Dermatologia Pediatrica).
Ha inoltre al suo attivo più di 20 pubblicazioni scientifiche e oltre 30 comunicazioni a Congressi Nazionali ed Internazionali.

Quali esami e trattamenti è possibile effettuare
Visite dermatologiche in adulti e bambini, mappatura nevi con dermatoscopia, piccola chirurgia dermatologica.

Note informative
Il dottor Locatelli ha come particolare campo d'interesse la Dermatologia Pediatrica:
- gestione della dermatite atopica;
- valutazione e trattamento angiomi ed emangiomi;
- patologie ereditarie della cute (ittiosi, neurofibromatosi etc.).

Dott.ssa
Manfredi Grazia
Albo dei Medici di Milano
n° 31386

via Giorgio Paglia 3
Bergamo
cell. 347/0596028

c/o Centro Medico Servizi Sanitari alla Persona
via Fiorine 71
Clusone (BG)
tel. 0346/27804

graziamanfredi@gmail.com

Formazione Professionale
Laurea in Medicina e Chirurgia presso l'Università degli Studi di Milano (1991) con 110 e lode. Specializzazione in Dermatologia e Venereologia. Diploma presso la Scuola Superiore Post Universitaria di Medicina a indirizzo estetico di Milano. Ha partecipato a numerosi corsi formativi sull'utilizzo dei laser e della luce pulsata in ambito dermatologico ed estetico. È iscritta alla Società Italiana di Dermatologia e Venereologia (SIDEMAST) ed è membro dell'International Society of Plastic and Aesthetic Dermatology (ISPLAD). Consulente per la Lega Italiana contro la Lotta ai Tumori (LILT) per la provincia di Bergamo. Responsabile dell'ambulatorio di Dermatologia delle Terme di Trescore.

Quali esami è possibile effettuare
Visite dermatologiche (anche in ambito pediatrico), mappatura dei nevi mediante dermatoscopia, prevenzione dei tumori della pelle, visite di medicina estetica.

Quali trattamenti è possibile effettuare
- Trattamenti antiacne, della psoriasi, delle macchie cutanee, delle verruche (mediante crioterapia).
- Micosi delle unghie con laser terapia.
- **Trattamenti di Medicina Estetica**

per la cura degli inestetismi del viso:
- lifting non chirurgico con fili in PDO;
- laser terapia per teleangectasie del volto;
- fillers;
- trattamento delle rughe mediante iniezioni di acido ialuronico;
- peelings medi e superficiali;
- biorivitalizzazione di viso-collo-décolleté-mani;
- fotoringiovanimento mediante CPL;
- microdermoabrasione;
- dermoelettroporazione per trattamenti antiaging.

- Depilazione permanente con luce pulsata.
- Trattamento delle adiposità localizzate mediante ultrasuoni cavitazionali.

Dottor
Martino Domenico
Albo dei Medici di Bergamo
n° 4288

via Marconi, 3
Treviolo (BG)
tel. 035/692643

via Torino, 6
Curno (BG)
tel. 035/613773

Centro Smile
v.le Italia 54
Almè (BG)

mar_domenico@yahoo.it

Formazione Professionale
Laureato in Medicina e Chirurgia presso l'Università di Milano e specializzato in Dermatologia e Venereologia presso l'Università di Milano, iscritto all' ISPLAD (Società Italiana di Dermatologia Plastica) e AIDA (Associazione Italiana Dermatologi Ambulatoriali), diplomato in agopuntura e medicina tradizionale cinese presso l'Università della Nuova Medicina di Milano.

Quali esami è possibile effettuare
Pressi gli studi è possibile effettuare visite dermatologiche, controllo nevi, esame con luce di Wood.

Quali trattamenti è possibile effettuare
Presso gli studi è possibile effettuare: crioterapia, terapia fotodinamica, interventi di piccola chirurgia, e trattamenti di medicina estetica (filler, acido polilattico, peeling, laser e luce pulsata per epilazione e fotoringiovanimento).

Dottor
Perego Gianbattista
Albo dei Medici di Bergamo
n° 3422

p.zza Premarini 5
Treviolo (BG)
tel. 035/693535
gianbattista.perego@alice.it

Formazione Professionale
Laurea, a pieni voti con lode, in Medicina e Chirurgia nel 1983 presso l'Università degli Studi di Milano, dove si è specializzato in Dermatologia e Venereologia nel 1986. Diploma presso la scuola triennale di Agopuntura SO WEN nel 1996; in Omeopatia presso la scuola triennale SMB; in Elettroagopuntura sec. Voll (EAV) nel 2000; in Omeopatia unicista presso il Centro di Omeopatia di Milano nel 2003. Ha frequentato varie scuole di medicina funzionale, spagirica e fitoterapica.

Quali esami è possibile effettuare
Visite specialistiche dermatologiche; esame dermoscopico per nevi; test di medicina funzionale quali analisi minerale tissutale del capello, profilo funzioni gastrointestinale con valutazione della permeabilità intestinale ed aromatogramma, esame del sangue in C.O., intolleranze alimentari con dosaggio IG4, analisi acidi organici urinari per valutazione metabolismo energetico cellulare, test da carico metalli pesanti per valutazione intossicazione, test genetici (nutrigenomica) per valutazione profili rischio cardiovascolare e antiaging.

Quali trattamenti è possibile effettuare
Si esegue la terapia fotodinamica per l'acne, la cheratosi attinica, il fotoringiovanimento, la fototerapia con UVB a banda stretta per psoriasi ed eczemi. Si effettuano trattamenti con laser frazionato o needling per cicatrici da acne e ringiovanimento cutaneo, con laser Q Switch per macchie e lentigo solari, con laser KTP per capillari del volto. Trattamenti di piccola chirurgia ambulatoriale e trattamenti di medicina estetica (filler, peeling, needling).

Note informative
Le competenze acquisite con lo studio delle medicine naturali permettono un approccio integrato alle malattie cutanee (eczemi, psoriasi, acne, ecc.); pertanto oltre alla diagnosi e alla terapia specialistica vera e propria si propone un percorso diagnostico terapeutico alla luce della medicina energetica e funzionale.

Dott.ssa
Pozzi Marialuisa
Albo dei Medici di Bergamo
n° 4770

via Alessandro Manzoni 7
Osio Sopra (BG)
tel. 035/500022

c/o Estetica Medica
via Carducci 20/a
Bergamo
tel. 035/260956

cell. 335/8019011
mlupozzi@gmail.com

Formazione Professionale
Laurea in Medicina e Chirurgia presso l'Università degli Studi di Milano. Specializzazione in Dermatologia e Venereologia all'Università di Milano nel 1997. Iscritta alla Società Italiana di Dermatologia Plastica (ISPLAD) e socio della Società Italiana di Dermatologia (SIDEMAST). Ha frequentato corsi formativi in dermatoscopia e di approfondimento sull'utilizzo dei laser e in campo medico estetico.

Quali esami è possibile effettuare
Visite dermatologiche per adulti e bambini, mappatura nevi con dermatoscopio e videodermatoscopio, visite e trattamenti di medicina estetica per la correzione di inestetismi del viso, collo, décolleté e corpo.

Quali trattamenti è possibile effettuare
Trattamenti estetici anti-aging con filler riassorbibili (acido ialuronico), tossina botulinica, biorivitalizzazione e peeling chimici. Rimozione di angiomi, lesioni vascolari e telangectasie del volto e arti inferiori. Rimozione di macchie cutanee e tatuaggi con laser Q-Switched. Epilazione con l'utilizzo di laser Light-Sheer. Asportazione di neoformazioni cutanee (verruche, fibromi penduli, cheratosi seborroiche, condilomi) con diatermocoagulazione e crioterapia. Biopsie cutanee, interventi di piccola chirurgia per l'asportazione di tumori cutanei benigni e maligni con esame istologico.

Dottor
Sena Paolo
Albo dei Medici di Bergamo
n° 4253

Ospedale Papa Giovanni XXIII
Piazza OMS, 1 – Bergamo
tel. 800624624 - 035/2678004

MdL Biomedical
via Paglia, 6/a – Bergamo
tel. 035/211003

Studio Medico Camozzi
v.le Libertà, 9 - Albino
tel. 035/751681

psena@hpg23.it

Formazione Professionale
Laurea in Medicina e Chirurgia nel 1987 e Specializzazione in Dermatologia e Venereologia nel 1990, presso l'Università Statale di Milano. Certificato di Formazione Manageriale per Dirigente Sanitario di Struttura Complessa nel 2009. Professore a contratto di Malattie cutanee e veneree presso l'Università degli Studi di Milano Bicocca; socio della Società Italiana di Dermatologia medica, chirurgica, estetica e delle Malattie Sessualmente Trasmesse (SIDeMaST); socio dell'Associazione Italiana di Dermatopatologia (AIDEPAT); socio fondatore e membro del Comitato Direttivo dell'Associazione Lombarda di Dermatologia e Venereologia (ALDeV); Direttore del Comitato di Redazione della rivista "Incontri Dermatologici".
Autore di oltre 130 pubblicazioni scientifiche a stampa e di oltre 160 comunicazioni a Congressi. Attualmente è Dirigente Medico a tempo pieno e rapporto esclusivo presso l'Unità Strutturale Complessa di Dermatologia (USC) dell'Azienda Ospedaliera (AO) Papa Giovanni XXIII di Bergamo, e vice-direttore della stessa. È responsabile delle attività chirurgiche ed esegue personalmente oltre 1000 interventi di chirurgia dermatologica l'anno, prevalentemente in campo oncologico. Svolge quotidianamente attività di revisione dei preparati istologici cutanei (oltre 2000 casi l'anno).

Quali esami e trattamenti è possibile effettuare
Visite specialistiche dermatologiche sia agli adulti sia ai bambini. Ogni altra procedura diagnostica o terapeutica viene svolta presso l'USC di Dermatologia dell'AO Papa Giovanni XXIII di Bergamo. I principali campi di interesse sono:
- diagnosi e terapia delle malattie della pelle sia infiammatorie (psoriasi, eczema, acne, malattie bollose, altre dermatiti etc.) sia tumorali (melanoma, carcinomi, linfomi etc.) sia infettive (impetigine, herpes, micosi, scabbia, pediculosi, malattie sessualmente trasmesse etc.);
- chirurgia dermatologica;
- istopatologia cutanea, cioè studio al microscopio delle malattie della pelle;
- fototerapia dermatologica, cioè utilizzo dei raggi ultravioletti per la cura delle malattie della pelle.

LA FINE DELLE ADIPOSITÀ PIÙ OSTINATE SENZA CHIRURGIA
LPG
ENDERMOLOGIE®
SNELLENTE
RASSODANTE
ANTICELLULITE
LEVIGANTE
DRENANTE
100% NATURALE
STUDIO MEDICO | VIA CARDUCCI 20/A BERGAMO | TEL. 366 9968090

Dottor
Urbani Carlo Enrico
Albo dei Medici di Milano
n° 26738

Centro Medico Carvico
via Santa Maria 13
Carvico (BG)
tel. 035/798888
fax 035/798889
cmc1carvico@alice.it

c/o Centro Medico Althea
corso Buenos Aires 10
Milano
tel. 02/29529571
fax 02/29415959
info@centromedicoalthea.com
www.centromedicoalthea.com

Formazione Professionale

Laurea con pieni voti e lode e Specializzazione in Dermatologia e Venereologia (1989) e Chemioterapia-Oncologia (1993) presso l'Università degli Studi di Milano. Ha maturato esperienze in campo dermatologico e onco-dermatologico negli Stati Uniti presso importanti Centri di ricerca e cura. Dal 1987 è Consulente Dermatologo presso il Centro Medico Resnati dell'Ospedale S. Raffaele di Milano. Membro di numerose Società Dermatologiche Italiane ed Internazionali. Autore di oltre cento pubblicazioni scientifiche su varie riviste nazionali ed internazionali. Collabora con varie riviste per la divulgazione di temi legati alla salute della pelle. Membro della Task Force Italiana per la prevenzione del Melanoma.

Quali esami è possibile effettuare

Visite specialistiche dermatologiche (adulti e bambini con particolare attenzione alla terapia ed alle misure preventive per la cura della dermatite atopica in età pediatrica). Mappatura dei nei mediante l'utilizzo della Dermatoscopia a Epiluminescenza, Videodermatoscopia iPhone supportata, prevenzione dei tumori cutanei non melanocitari. Inquadramento diagnostico e terapeutico delle più comuni affezioni dermatologiche: acne volgare (in collaborazione con gli specialisti ginecologi per l'acne persistente della donna), psoriasi, dermatite seborroica, dermatiti eczematose, dermatiti infettive, orticaria, vitiligine e patologie degli annessi cutanei (unghie e capelli).

Quali trattamenti è possibile effettuare

Chirurgia ambulatoriale per l'asportazione delle neoformazioni della pelle: nei, epiteliomi basocellulari, lipomi, cisti sebacee. Rimozione di verruche, molluschi contagiosi e cheratosi attiniche (lesioni precancerose del volto comuni nelle persone con marcato fotoinvecchiamento). Trattamento dei più comuni inestetismi: fibromi molluschi, cheratosi seborroiche.

Note informative

Alcune malattie dermatologiche sono la manifestazione di possibili disordini a carico degli organi interni. L'approccio multidisciplinare precoce fra dermatologo e altri specialisti competenti conduce ad una corretta diagnosi ed una maggiore efficacia terapeutica.

Dott.ssa
Gianola Daniela
Albo dei Medici di Bergamo
n° 3829

c/o A.O. Papa Giovanni XXIII
p.zza OMS 1 - Bergamo
tel. 035/266227

c/o Centro Medico
Polispecialistico Giovanni XXIII
via Mazzini 2
Albino (BG)
tel. 035/751740

via Panseri 15 - Bergamo
cell. 345/3473844
danielagianola@live.it

Formazione Professionale
Laurea in Medicina e Chirurgia a Brescia (1985) con votazione di 110/110 e lode. Specializzazione in Endocrinologia Sperimentale a Milano (1988) con votazione di 70/70 e lode. Specializzazione in Endocrinologia Clinica a Pavia, indirizzo Diabetologico (1993) con votazione di 50/50. Dal 1992, Dirigente Medico di 1° Livello presso la Divisione di Endocrinologia dell'A.O. Papa Giovanni XXIII di Bergamo.

Note informative
L'attività professionale è rivolta alla diagnosi e alla cura delle patologie tiroidee, paratiroidee, ipofisarie, surrenaliche, gonadiche, dell'osteoporosi, dell'obesità, del diabete e delle dislipidemie.

Dottor
Salvi Mario
Albo dei Medici di Bergamo
n° 3006

c/o Studio Medico Associato
dottor Salvi
via Mazzini 15/a - Bergamo
tel. 035/242716
fax 035/19910908

c/o Centro Neuroftalmologia
via Marco Polo 8 - Milano
tel. 02/62694658
fax 02/62910948

Formazione Professionale
Nel 1981 ha conseguito la Laurea in Medicina e Chirurgia, a pieni voti.
Nel 1984 la specializzazione in Endocrinologia con lode, presso l'Università di Parma.
Nel 1989 la specializzazione in Medicina Nucleare presso l'Università di Bologna.
Dal 1985 al 1988 è stato Research Fellow a McGill University, Montreal, Canada come vincitore di una Borsa di Studio del Governo Canadese.
Dal 1989 al 1991 è stato Assistant Professor, Department of Medicine, McGill University, Montreal, Canada e Endocrinologo presso il Montreal General Hospital.
Dal 1991 al 2006 è stato Visiting Adjunct Professor presso McGill University.
Dal 1992 è Professore a contratto presso la Scuola di Specializzazione in Endocrinologia dell'Università di Parma.
Nel 2001 è stato Ricercatore Universitario presso la Cattedra di Endocrinologia dell'Università di Parma.
Dal 2002 al 2011 ha lavorato con un contratto di Insegnamento e Ricerca all'Istituto di Scienze Endocrine dell'Università di Milano.
Dal 2012 ha un contratto come Consultant Professional presso la Fondazione Cà Granda, Ospedale Maggiore Policlinico di Milano, IRCCS.
Nel 2002 ha costituito ed è responsabile del Centro sull'Oftalmopatia Basedowiana presso l'Ospedale Maggiore Policlinico di Milano che ha ricevuto i seguenti accrediti:
- dal 2005 Centro accreditato del European Group on Graves' Ophthalmopathy (EUGOGO) - Associazione Europea della Tiroide. Dal 2009 il dottor Salvi ne è diventato Segretario (www.eugogo.eu).
- dal 2012 Centro accreditato del Fondazione Ca' Granda, Ospedale Maggiore Milano.
- dal 2012 Centro di riferimento Regione Lombardia.

Quali visite ed esami è possibile effettuare
Visite endocrinologiche, visite oftalmologiche, ecografie tiroidee.

Dott.ssa
Conforti Maria
Albo dei Medici di Bergamo
n° 3575

via Angelo Maj 25/e
Bergamo
tel. 035/239324
fax 035/3830236
cell. 335/5918063
maria@mariaconforti.it
www.mariaconforti.it

Formazione Professionale
Laurea in Medicina e Chirurgia presso l'Università di Parma. Specializzazione in Fisioterapia presso l'Università di Parma. Specializzazione in Medicina dello Sport presso l'Università di Pavia. Diploma Universitario triennale presso l'Università di Marsiglia C.E.D.A.T. in Agopuntura Cinese. Master in Ecografia e in Podologia presso Istituto Ortopedico Rizzoli di Bologna. Diploma di Podologia annuale presso l'Università Sacro Cuore Policlinico Gemelli di Roma. Trentennale esperienza nel campo della riabilitazione ortopedica con particolare competenza in quella traumatologica sportiva.
Specializzata sulle tecniche interventistiche ecoguidate come lavaggio articolare delle calcificazioni di spalla e nelle tecniche infiltrative con plasma ricco di piastrine nelle patologie tendinee e muscolari. Inoltre affronta in modo non chirurgico le ernie lombari e cervicali espulse con metodica laser FP3, utile per ridurre la componente infiammatoria della protrusione discale. Svolge un intensa attività scientifica partecipando a congressi Italiani ed esteri.

Quali esami è possibile effettuare
- Visita di idoneità sportiva B1 con ECG a riposo e cicloergometro
- Visita fisiatrica con esami podologici e posturali
- Analisi del passo, della corsa e della pedalata
- Test di forza di tutte le articolazioni
- Ecografia muscoloscheletrica.

Quali trattamenti è possibile effettuare
Laserterapia con le nuove lunghezze d'onda come il sistema FP3. Il laser FP3 nasce nel 1996 come evoluzione del laser ad alta energia Nd-YAG defocalizzato; è un laser multifrequenza che permette di avere tre laser ad alta potenza in uno. Penetra in profondità nei tessuti e ha effetto biostimolante. Si abbreviano così la durata delle sedute e si riducono i tempi di recupero. Il laser è una valida alternativa per risolvere quei casi clinici normalmente classificati come "chirurgici" o "border line", ad esempio, le ernie espulse. La laserterapia quindi può essere usata non solo nel trattamento di muscoli, tendini e articolazioni. Inoltre: agopuntura, elettroagopuntura ed elettroterapie, ipertermia, ultrasuoni, tecarterapia, pressoterapia, palestra con macchine isotoniche e isocinetiche, Pilates con lettino, plantari, kinesiotaping e bendaggi funzionali, massaggio, linfodrenaggio ed ecografia muscolo-scheletrica e interventistica per il lavaggio percutaneo delle calcificazioni della spalla. Infiltrazioni intrarticolari e intratendinee di PRP (plasma ricco di fattori di crescita).

Note informative
Medico sportivo, fisiatra, ecografista interventista con master in podologia sportiva.

Hotel Terme San Pancrazio

SOGGIORNI TERMALI ASSISTITI

L'Hotel San Pancrazio, nei mesi di Luglio e Agosto, propone un tranquillo soggiorno per cure termali consentendo di ottenere, grazie alla collaborazione con "Auxilia-Servizi per l'Anziano", supporto e sollievo a chi necessita di maggiori attenzioni.

- DIRETTAMENTE COLLEGATO AI REPARTI DELLE TERME DI TRESCORE
- QUALIFICATA ASSISTENZA PER LE PICCOLE NECESSITA' QUOTIDIANE
- UN GRANDE PARCO PER PIACEVOLI PASSEGGIATE
- CUCINA LEGGERA MA GUSTOSA
- ATTIVITA' DI INTRATTENIMENTO
- AMBIENTE TRANQUILLO E FAMILIARE

A LUGLIO
E AGOSTO

HOTEL TERME SAN PANCRAZIO
Via F.lli Calvi, 7 - Trescore Balneario (BG) - Tel. 035.42.55.722 - www.hotelsanpancrazio.it

MedicaFutura
Studio di Fisioterapia e Osteopatia

via Bianzanella 11
Bergamo
tel. 035/5900100
cell. 339/7026656 (Fassi Paolo)
cell. 335/5459121 (Punzo Stefano)
www.medicafuturabg.com
info@medicafuturabg.com

Chi siamo
MedicaFutura è una struttura riabilitativa e un innovativo centro di studio delle patologie dell'apparato locomotore. Nasce per volontà di un team di professionisti con anni di esperienza nel campo della fisioterapia, dell'osteopatia, del recupero funzionale e della riabilitazione di patologie degenerative acute e croniche che determinano compromissione del movimento. Paolo Fassi, Stefano Punzo, Santuzza Lodetti e Giuseppe Andreoletti sono gli esperti che operano nello studio, ciascuno apportando le proprie competenze al fine di supportare il paziente dalla diagnosi al recupero.

Quali trattamenti è possibile effettuare
Visite ortopediche, rieducazione posturale e ginnastica vertebrale, fisiokinesiterapia e rieducazione motoria, massoterapia, Human Tecar (tecarterapia), preparazione specifica per sportivi, osteopatia.

Note informative
MedicaFutura promuove inoltre incontri periodici di formazione e promozione scientifica ed è sempre a disposizione per sostenere progetti di lavoro sulla Scienza del movimento - disciplina che studia l'equilibrio meccanico e biologico tra le varie strutture che compongono l'apparato locomotore - la riabilitazione e lo sport.

Centro Medico Igea
Direttore Sanitario
dottor Antonio Cerreto

via Quinto Alpini 6
Bergamo
tel. 035/340406
fax 035/3691112
www.centromedicoigea.it
segreteria@centromedicoigea.it

Chi siamo
Il Centro si occupa della rieducazione completa dell'infortunato dalla diagnosi al ritorno all'attività sportiva. Si serve di programmi individuali specifici mirati alla realizzazione di un piano terapeutico che consenta il recupero funzionale della persona. Il Centro si avvale di medici specialisti in: diagnostica per immagini, Ortopedia, Fisiatria, Pneumologia, Cardiologia, Psicologia e Medicina dello sport (visite di idoneità sportiva agonistica e di buona salute).

Quali trattamenti è possibile effettuare
- Rieducazione: il personale qualificato, avvalendosi di apparecchiature isotoniche e isocinetiche, è in grado di fornire il recupero completo dal trauma. Si effettuano inoltre test isocinetici con Biodex®.
- Ginnastica vertebrale: la metodologia utilizzata permette l'apprendimento di esercizi per la cura delle patologie del rachide.
- Terapia fisica: laserterapia, ultrasuoni, ionoforesi, tens, magnetoterapia, galvanoterapia, elettrostimolazione, fibrolisi, tecarterapia, onde d'urto.
- Terapia manuale: osteopatia, massoterapia, mobilizzazioni articolari e linfodrenaggio.

Centro Integra Mente

Direttore Sanitario
dottor Pietro Bonicelli

via Provinciale 31
Albino (BG)
tel. 035/761102
cell. 338/2095172
info@integra-mente.it
www.integra-mente.it

Chi siamo

Attivo da Ottobre 2007, il Centro Integra Mente, nasce per offrire risposte nuove e altamente qualificate nel campo della salute e del benessere. In uno spazio di 180 mq, dispone di locali dove personalizzare il bisogno di recupero da una condizione di malattia o squilibrio, verso uno stato di salute e benessere, attraverso percorsi clinici e terapeutici tradizionali e/o complementari. Il servizio è offerto a tutte le persone con problematiche muscolo-scheletriche, tendinee e articolari, di origine traumatica, sportiva, neurologica, dolori muscolari e articolari, problematiche emozionali e di crescita personale. Il Centro dispone di uno spazio Reception dove è possibile ricevere informazioni e prenotare visite e trattamenti. I dati personali e la privacy sono garantiti come la professionalità di chi lavora all'interno del Centro. Con le indicazioni del tuo medico curante o in collaborazione con i professionisti di Integra Mente, puoi costruire e personalizzare il tuo programma terapeutico.

Note informative

Aree di attività presenti nella struttura:

- AREA CLINICA E TERAPEUTICA (fisioterapia, osteopatia, kinesiologia, massoterapia, omeopatia, shiatsu, massaggio antistress, counseling, Tecar, laser).

- AREA SPORT (visite di idoneità sportiva, massaggio sportivo, kinesio taping, esame posturale).

- AREA FORMAZIONE (corsi di formazione professionale, corsi di sviluppo personale, giornate seminariali, conferenze, scuola di respiro, training di meditazione, rilassamento e visualizzazione).

Quali trattamenti è possibile effettuare

- Tecniche di gestione del dolore
- Tecniche neuro-muscolari e cranio-sacrali
- Massaggi e Tecar
- Kinesiotape e bendaggi funzionali
- Riequilibrio energetico e bilanciamento posturale
- Rieducazione funzionale nelle lesioni post-traumatiche
- Rieducazione funzionale nelle lesioni neuromotorie
- Tecniche manipolative e di mobilizzazione articolare e vertebrale
- Allineamento vertebrale
- Gestione dello stress emotivo
- Tecniche di sviluppo e crescita personale
- Corsi e seminari di formazione e informazione.

"Avere tempo
e prendersi cura di sé,
godere del silenzio,
ammirare la bellezza,
godere dell'amicizia,
amare ed essere amati.
Questa è ricchezza!"

Dottor
Balducci Andrea
Albo dei Medici di Bergamo
n° 2557

v.le Giulio Cesare 11
Bergamo
tel. 035/247170
cell. 335/5922601

baldobaldo@tin.it

Formazione Professionale
Laurea in Medicina e Chirurgia presso l'Università di Milano nel 1978.
Specializzazione in Malattie dell'Apparato Digerente presso l'Università di Milano nel 1982. Membro della Società Italiana Endoscopia Digestiva.

Quali esami è possibile effettuare
- visite specialistiche gastroenterologiche
- visite dietologiche attinenti malattie all'apparato digerente
- esofagogastroduodenoscopie diagnostiche
- rettoscopie diagnostiche.

Quali trattamenti è possibile effettuare
Cicli di terapie dimagranti con monitoraggio prolungato.

Note informative
La gastroenterologia studia le malformazioni e le patologie a carico di:
- Esofago
- Stomaco
- Intestino tenue
- Colon
- Retto
- Fegato e vie biliari
- Pancreas.

Dottor
Gaffuri Nicola
Albo dei Medici di Como
n° 4394
c/o Humanitas Gavazzeni
via Gavazzeni 21
Bergamo
tel. 035/4204169

c/o Studio Colonna Fenice
via Lecco 73/a
Curno (BG)
tel. 035/ 4155131

nicola.gaffuri@gavazzeni.it

Formazione Professionale
Nato a Como nel 1963, ha conseguito la Laurea in Medicina e Chirurgia presso l'Università degli Studi di Milano nel 1989. Dal 1985 al 1990 ha frequentato, come studente e poi come assistente volontario, il Dipartimento di Chirurgia Generale dell'Ospedale Sacra Famiglia di Erba (Como) presso il Servizio di Endoscopia Digestiva. Nel novembre 1990 è stato assunto come Assistente Chirurgo Strutturato con incarico semestrale presso la medesima struttura ospedaliera. Dal novembre 1992 all'aprile 2003 ha lavorato presso gli Istituti Clinici Sant'Ambrogio e San Siro in qualità di Aiuto Responsabile dei Reparti di Gastroenterologia e di Endoscopia Digestiva con rapporto coordinato continuativo in libera professione. Nel 1994 ha conseguito la Specialità in Chirurgia dell'Apparato Digerente ed Endoscopia Digestiva Chirurgica.
Dal 1997 è Direttore Sanitario del Centro Polispecialistico Salus di Erba (Como), dove svolge attività libero professionale quale Responsabile del Servizio di Gastroenterologia ed Endoscopia digestiva. Dal 1999 è Responsabile del Servizio Scientifico della D.R. Drug Research srl. con sede a Erba. Dal 1999 all'agosto 2003 ha svolto consulenza coordinata e continuativa in libera professione presso il Servizio di Endoscopia Digestiva del Dipartimento di Chirurgia Generale di Humanitas Gavazzeni di Bergamo, dove dal settembre 2003 è Responsabile del Servizio di Endoscopia Digestiva. È autore e coautore di numerose pubblicazioni e abstract su riviste italiane e internazionali.

Quali esami è possibile effettuare
- Procedure endoscopiche digestive diagnostiche e operative e visite gastroenterologiche (Humanitas Gavazzeni)
- Visite gastroenterologiche negli altri studi.

Dottor
Negrini Francesco
Albo dei Medici di Bergamo
n° 2113

via Paleocapa 18
Bergamo
tel. 035/330084
fax 035/3840309

negrini.francesco@alice.it

Formazione Professionale
Laurea in Medicina e Chirurgia nel 1974.
Specializzazioni presso l'Università degli Studi di Pavia (1978/1982).
Corsi di perfezionamento in Endoscopia Digestiva presso l'Università Cattolica di Roma e presso Università degli Stati Uniti ed Europee.
Attualmente direttore U.O. Gastroenterologia Policlinico San Marco di Zingonia.

Quali esami è possibile effettuare
Visite ed accertamenti gastroenterologici; consulenza nutrizionale attinente malattie gastroenterologiche con particolare riguardo al malato oncologico; test Natrix per intolleranze alimentari; test stress ossidativo; profilo lipidomico; Holter metabolico; test genetico per celiachia, mineralogramma.
Esofagoduodenogastroscopie diagnostiche operative (presso il policlinico S. Marco Zingonia), **colonscopie e rettosigmoidoscopie** diagnostiche e operative (presso il policlinico S. Marco Zingonia).

Quali trattamenti è possibile effettuare
Hydrocolonterapia.

Note informative
Particolare attenzione a tutte le malattie del apparato digerente (stomaco, intestino, fegato, pancreas, vie biliari). Inquadramento e trattamento della sindrome metabolica. Studio e trattamento delle intolleranze alimentari, con alimentazione controllata.

Dottor
Pace Fabio
Albo dei Medici di Bergamo
n° 3930

c/o A.O. Bolognini di Seriate
via Paderno 21
Seriate (BG)
tel. 035/3063658
fabio.pace@bolognini.bg.it

c/o Centro Medico Ambrosiano
via Biondi 1
Milano
tel. 02/315112
fabio.pace@unimi.it

Formazione Professionale
Laurea in Medicina e Chirurgia nel 1979. Specializzazione in Gastroenterologia nel 1983. Ricercatore universitario in Gastroenterologia presso l'Università degli Studi di Milano. Direttore della U.O.C. di Gastroenterologia ed Endoscopia Digestiva dell'Ospedale Bolognini di Seriate (BG).

Quali esami è possibile effettuare
Presso l'U.O.C. di Gastroenterologia ed Endoscopia Digestiva dell'Ospedale Bolognini di Seriate (BG) è possibile effettuare:
- esofagogastroduodenoscopia
- colonscopia
- esami di fisiopatologia digestiva (manometria, pH-metria, pH-impedenzometria)
- breath test all'idrogeno.

Presso lo studio è possibile effettuare:
- visite specialistiche gastroenterologiche
- sedute di ipnositerapia.

SOGNARE DAVVERO

L'area del dolce dormire, dove provare davvero tutti i materassi dorelan e scegliere in assoluto relax.

MOBILIFUCILI

SIAMO GIOVANI E MOBILI

dorelan®
dormire bene vivere meglio

WWW.MOBILIFUCILI.IT

VIA DEL FABBRICONE 16 _ GORLAGO BG _ TEL +39 035 953285 _ INFO@MOBILIFUCILI.IT

Dottor
Brembilla Rolando
Albo dei Medici di Bergamo
n° 2176

via Vittorio Veneto 683
Presezzo (BG)
tel. 035/614345
fax 035/614345

c/o Policlinico San Pietro
via Forlanini 15
Ponte San Pietro (BG)
tel. 035/604111

cell. 348/4750311
rolandobrembilla@gmail.com

Formazione Professionale
Laurea all'Università di Milano a pieni voti con lode. Specializzazione in Ostetricia e Ginecologia presso la Mangiagalli a Milano. Ha iniziato l'attività ospedaliera presso il Policlinico San Pietro nel 1976. Dal 1980 ha ricoperto il ruolo di vice primario e dal 2004 al 2014 è stato primario del reparto. In questi lunghi anni ha coniugato l'attività ospedaliera con un costante aggiornamento nei vari settori della specialità presso strutture nazionali e internazionali di alto livello.

Quali esami è possibile effettuare
Nel suo ambulatorio esegue visite ginecologiche, Pap test, ecografie transvaginali, amniocentesi, ecografie morfologiche, studio della translucenza nucale, studio doppler dei vasi fetali. Per gli esami viene utilizzato un ecografo di alto livello (Hitachi Logos SE plurisonde) è l'unico che permette la Sonoelastografia, tecnica strumentale che rappresenta una rivoluzione nella diagnosi ecografica dei tumori della mammella.

Note informative
Medico con grande esperienza ecografica e ampia casistica operatoria sia nell'ambito ginecologico che in quello ostetrico.

Dottor
Carnelli Marco
Albo dei Medici di Bergamo
n° 6703

c/o Studi Medici Associati
Medic Service
via Torino 13
Bergamo
tel. 035/236048

c/o Studo Medico
Polispecialistico Zendrini
via Zendrini 11
Bergamo
tel. 035/223233

dott.marco.carnelli@gmail.com

Formazione Professionale
Dirigente Medico c/o Azienda Ospedaliera Papa Giovanni XXIII.
Laurea in Medicina e Chirurgia (1999) c/o Università degli Studi di Milano (110 e lode).
Specializzazione in Ostetricia e Ginecologia c/o Università Vita-Salute Ospedale San Raffaele (70/70 e lode).

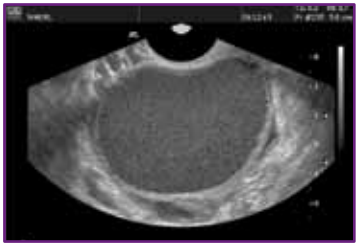

Quali esami è possibile effettuare
- Visita ginecologica ed ostetrica
- Ecografie ostetriche (non morfologiche)
- Ecografie pelviche ginecologiche di II livello
- Sonoisterografia
- Pap test e HPV test
- Colposcopia e trattamento lesioni cervicali (LEEP) (Solo studio via Zendrini).

Note informative
Presso l'Ospedale Papa Giovanni XXIII si occupa di chirurgia pelvica per patologie ginecologiche benigne e maligne, in prevalenza con tecniche mininvasive (laparoscopia e chirurgia robotica) e di fertility sparing.
Particolare interesse per il trattamento dell'endometriosi.

Dottor
Fustinoni Paolo
Albo dei Medici di Bergamo
n° 2583

via Libertà 99
Zanica (BG)
tel. 035/671007
cell. 338/1174840
paolofustinoni@gmail.com

Formazione Professionale
Laurea in Medicina e Chirurgia a Milano. Specializzazione in Ostetricia e Ginecologia alla Scuola L. Mangiagalli. Assistente al Policlinico San Marco di Zingonia, nella divisione ostetrico-ginecologica. Assistente volontario all'Ospedale Bolognini di Seriate. Assistente nella U.O. della A.O. Papa Giovanni XXIII.
Collabora con l'Istituto Clinico Città di Brescia, relativamente alla procreazione medica assistita e alla parte chirurgica ginecologica.
Particolare interesse per la colposcopia e l'ecografia ostetrico-ginecologica.

Quali esami è possibile effettuare
- Pap test sia su vetrino sia in fase liquida
- Hpv-test e Dna-test, anche con carica virale alto rischio (test semiquantitativo)
- Hpv mRNA (sierotipi 16-18-31-33-45)
- Tampone cervico-vaginale completo, anche per Chlamydia Trachomatis, Neisseria Gonorreae, Mycoplasma, Ureaplasma e Herpes Simplex virus 1/2
- Esame vulvo-colposcopico con biopsia mirata della portio o della vulva, vabra endometriale con courettage endocervicale, polipectomie endocervicali
- Supporto per la scelta contraccettiva, applicazione delle spirali
- Consulenza su menopausa e, per valutazioni di rischio osteoporotico, MOC delle falangi con tecnica ultrasonica.

- Ecografie sia ginecologiche sia ostetriche anche con tecnica 4-D, con apparecchio ecografico General Electric Voluson Expert, per una visione tridimensionale del feto.

Dott.ssa
Inselvini Patrizia
Albo dei Medici di Brescia
n° 6741

v.le della Libertà 40
Sarnico (BG)
tel. 035/911202

via Creta 26
Brescia
tel. 030/2420367

p.inselvini@libero.it

Formazione Professionale
Laurea in Medicina e Chirurgia nel 1998. Specializzazione in Ginecologia ed Ostetricia nel 2004. Dirigente medico I° livello presso Spedali Civili di Brescia. Esperta in Uroginecologia e riabilitazione del pavimento pelvico.
Consulente in Sessuologia clinica.

Quali esami è possibile effettuare
Visita ginecologica, visita ostetrica, valutazione uroginecologica, ecografia ginecologica office, Pap test, consulenze sessuologiche.

Note informative
Particolare interesse per chirurgia vaginale, trattamento della incontinenza urinaria, prolasso utero-vaginale, trattamento riabilitativo perineale e per le problematiche sessuologiche di coppia.

Dott.ssa
Pinton Romina
Albo dei Medici di Bergamo
n° 5749

p.zza Papa Giovanni XXIII 6
Romano di Lombardia
tel. 349/4617422

c/o U.U.O. Ginecologia e Ostetricia
Ospedale di Chiari
Chiari (BS)
tel. 030/7102310

Formazione Professionale
Laurea in Medicina e Chirurgia e Diploma di specialità in Ginecologia e Ostetricia c/o Università degli studi di Brescia. Svolge attività ospedaliera e libero professionale.

Quali esami è possibile effettuare
- Visite ginecologiche e ostetriche
- Ecografia ginecologica
- Ecografia ostetrica + Doppler ostetrico
- Pap test + Hpv-test
- Ambulatorio ginecologico adolescenza e infanzia
- Ambulatorio ginecologico per la menopausa
- Ultrascreen del 1° trimestre
- Test non invasivi di diagnosi prenatale

Note informative
- Accreditamento presso Fetal medicine Foundation per competenza ecografica.
- Ottima esperienza nel campo dell'ultrasonografia ginecologica, sonoisterografia ed isterosalpingografia.
- Visite private presso lo studio professionale su appuntamento (telefonare 9-12 lun-ven).

Dott.ssa
Rosaschino Paola
Albo dei Medici di Bergamo
n° 3731

via Torino 13
Bergamo
tel. 035/236048

p.zza V. Emanuele III 3
Dalmine (BG)
tel. 035/236048

paola.rosaschino@gmail.com

Formazione Professionale
Laurea in Medicina e Chirurgia presso l'Università degli Studi di Pavia. Specializzazione in Ostetricia e Ginecologia. Specializzazione in Oncologia Generale. Fino al 2014 Dirigente Medico presso l'Unità di Struttura Complessa di Ostetricia e Ginecologia della Azienda Ospedaliera Papa Giovanni XXIII di Bergamo. Da gennaio 2015 Primario dell' U.O. di Ostetricia e Ginecologia del Policlinico San Pietro di Ponte San Pietro.

Quali esami è possibile effettuare
- Visita ginecologica
- Pap test
- Hpv-test
- Ecografia ginecologica transvaginale
- Ecografia ostetrica morfologica.

Note informative
Si occupa prevalentemente di chirurgia ginecologica eseguendo interventi sia con metodica tradizionale che mininvasiva (isteroscopie, laparoscopie). Il suo campo di interesse inoltre riguarda la chirurgia per l'incontinenza urinaria femminile e la chirurgia dei difetti del pavimento pelvico (prolassi genitali) anche con l'utilizzo di protesi sintetiche.

Bergamo salute
PERIODICO DI CULTURA MEDICA E BENESSERE
salute
da marzo 2011
www.bgsalute.it
Trovaci su Facebook

IL PUNTO DI RIFERIMENTO DEI BERGAMASCHI PER L'INFORMAZIONE SULLA SALUTE

Dottor
Fracassetti Osvaldo
Albo dei Medici di Bergamo
n° 2421

via Libertà 23
Seriate (BG)
fax 035/266162

c/o Casa di Cura
San Francesco
Ambulatorio di Epatologia
ed Infettivologia
via IV Novembre 7
Bergamo
tel. 035/2811111

cell. 338/8250913
osvaldo.fracassetti@virgilio.it

Formazione Professionale

- Laurea in Medicina e Chirurgia presso l'Università degli Studi di Milano nel 1977.
- Specializzazione in Malattie Infettive sempre presso l'Università degli Studi di Milano nel 1981.
- Ha svolto la sua attività per oltre trent'anni, presso l'Unita Operativa di Malattie Infettive degli Ospedali Riuniti di Bergamo con indirizzo epatologico.
- Per 15 anni ha svolto attività di consulenza infettivologica presso l'Azienda Bolognini di Seriate, in particolare nel campo delle infezioni ospedaliere e osteoarticolari.
- È autore o co-autore di circa 120 pubblicazioni scientifiche su riviste nazionali e internazionali.
- Fino al 2013 è stato responsabile del Centro di Epatologia dell'Ospedale di Treviglio.

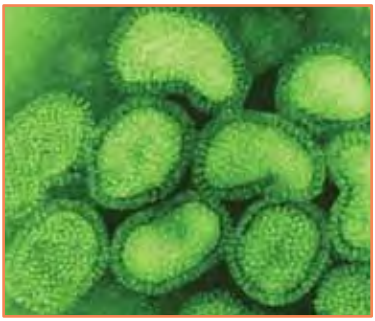

Note informative

L'attività del dottor Fracassetti è indirizzata prevalentemente alla diagnosi e alla cura delle forme di epatopatia cronica a genesi virale (HBV, HDV, HCV), Autoimmune, Steatosi, Emocromatosi, Cirrosi etc.. Esegue visite specialistiche, ecografie dell'addome e Fibroscan, screening ecografico per la diagnosi precoce del tumore al fegato (HCC). L'attività presso la Casa di Cura San Francesco è esercitata sia in convenzione S.S.N. che in regime di libera professione.

Dott.ssa
Campione Alba Maria Isabella
Albo dei Medici di Bergamo
n° 5372

c/o Vitality Medical Center
via Marconi 3
Bagnatica (BG)
tel. 035/682057

c/o Studio Medico
Radiologico
via Abelardo Pecorini 8 L
Milano

cell. 338/6824584
alba.campione@gmail.com

Formazione Professionale
Laurea in Medicina e Chirurgia conseguita presso l'Università degli Studi di Milano nel 1996, con tesi sperimentale in Medicina Legale dal titolo "Determinazione dell'età attraverso metodi odontologici".
Specializzazione in Medicina Legale e delle Assicurazioni presso l'Università degli Studi di Milano con tesi dal titolo: "Polizza privata malattia e assetto genico: problematiche medico-legali".

Note informative
- Consulente tecnico d'ufficio per il Tribunale di Milano, Civile e Penale, Sezione Lavoro
- Consulente tecnico d'ufficio per il Tribunale di Bergamo, Civile, Penale e Sezione Lavoro
- Consulente per il Patronato ACLI di Bergamo e provincia
- Consulente per il Patronato CLAAI di Milano e provincia
- Presidente di Commissione Medica di prima istanza per l'accertamento degli stati di invalidità civile, delle condizioni visive e dell'udito, ASL Monza e ASL Bergamo
- Consulente in ambito penalistico con esecuzione di autopsie giudiziarie e nei casi di lesioni personali, per i Tribunali di Milano e di Bergamo
- Esecutrice di accertamenti in tema di compatibilità carceraria per il Tribunale di Milano
- Consulente di parte, per studi legali di Milano e Bergamo, in cause civili in ambito previdenziale e in tema di danno alla persona in vari ambiti
- Attività di consulente di parte in ogni ambito penalistico.

La medicina legale si occupa dei rapporti tra la medicina e la legge, insieme alla medicina sociale fa parte della medicina pubblica.

Si suddivide in **medicina giuridica**, che si occupa dell'evoluzione del diritto, dell'interpretazione delle norme e della loro applicabilità dal punto di vista medico e in **medicina forense,** che utilizza la medicina al fine di accertamento di singoli casi di interesse giudiziario.

Istituto Clinico Quarenghi s.r.l.

STUDIO PRIVATO
DI MEDICINA DELLO SPORT
via San Carlo 70
San Pellegrino Terme (BG)
Direttore Scientifico
prof. Alfredo Calligaris
c/o Istituto Clinico Quarenghi

tel. 0345/25131
9:00-13:00 /16:00-18:00

tel. 0345/25134
18:00-21:00

fax 0345/23158

info@clinicaquarenghi.it
www.clinicaquarenghi.it

Formazione Professionale - Chi siamo

Il dottor Paolo Terenzio ha conseguito la Laurea in Medicina e Chirurgia e abilitazione professionale presso l'Università di Firenze nel 1980. Specializzazione in Medicina dello Sport presso l'Università di Padova. Attualmente dirige lo Studio Privato di Medicina dello Sport presso l'Istituto Clinico Quarenghi coadiuvato dal dott. Felice Valle, specialista in Cardiologia che, qualora necessario, esegue indagini di approfondimento (Ecocardiocolordoppler, Ecg dinamico sec. Holter, Test al cicloergometro massimale, visita cardiologica). Lo studio, dotato di apparecchiature di ultima generazione, si integra con le specialità riabilitative (ortopedica e neuromotoria, cardiologica e respiratoria) esercitate presso l'Istituto ed offre la possibilità a coloro che si dedicano a discipline sportive di effettuare la visita valida al conseguimento dell'idoneità alla pratica sportiva specifica, agonistica e non.

Quali visite si possono effettuare

VISITA PER L'IDONEITÀ SPORTIVA AGONISTICA

- Anamnesi
- Esame obiettivo
- Elettrocardiogramma (ECG) a riposo e durante esercizio (step test/cicloergometro).
- Controllo dell'acuità visiva, del senso cromatico e della capacità uditiva
- Spirometria
- Esame delle urine e rilevazione peso ed altezza

VISITA PER IL RILASCIO DI CERTIFICATO DI BUONA SALUTE

- Anamnesi
- Rilevazione peso ed altezza
- Esame obiettivo
- Controllo dell'acuità visiva e della capacità uditiva
- Elettrocardiogramma (ECG) a riposo.

Centro Medico San Luca

Direttore Sanitario
dottor Paolo Carati

via Quinto Alpini 6
Bergamo
tel. 035/321135
fax 035/3840470
info@centromedicosanluca.com

Chi siamo

Il Centro Medico San Luca svolge visite di idoneità sportiva agonistica per ogni tipologia di sport in regime di convenzionamento: per gli atleti minorenni e per i portatori di handicap la visita di idoneità alla pratica sportiva agonistica è gratuita.
Effettua inoltre visite per il rilascio di certificati per attività non agonistica.

Quali esami è possibile effettuare

Visite di idoneità SPORTIVA AGONISTICA per ogni tipo di sport e visite per il rilascio del certificato di "BUONA SALUTE" per tutti coloro che vogliono praticare l'attività fisica con sicurezza.
Per ambedue è prevista l'esecuzione di un elettrocardiogramma basale e di un elettrocardiogramma dopo sforzo (al cubo o, a richiesta, al cicloergometro); in aggiunta, per le agonistiche, si effettuano un esame spirometrico e un'analisi delle urine secondo protocollo nazionale.

Dottor
Malara Carmelo Eros
Albo dei Medici di Bergamo
n° 4396

c/o Ambulatorio
di Neurologia
A.O. Papa Giovanni XXIII
p.zza OMS 1 - Bergamo
cell. 333/8426060
lubdub@tin.it

Formazione Professionale
Laurea in Medicina e Chirurgia nel 1983.
Specializzazione in Neurologia nel 1987.
Specialista ambulatoriale c/o Azienda Ospedaliera Papa Giovanni XXIII di Bergamo.

Quali esami è possibile effettuare
Visite neurologiche e successivi controlli.

Note informative
Si occupa di diagnosi e trattamento di: cefalee, epilessie, Malattia di Parkinson, malattia di Alzheimer, sindromi depressive, disturbo da attacchi di panico.
Riceve per appuntamento a Lovere, Sarnico e Bergamo.

Dottor
Salvi Giampietro
Albo dei Medici di Bergamo
n° 2400

c/o Istituto Clinico
Quarenghi
via San Carlo 70
San Pellegrino Terme (BG)
tel. 0345/25145
fax 0345/23158
anellim@clinicaquarenghi.it

Formazione Professionale
Laurea in Medicina e Chirurgia presso l'Università degli Studi di Pavia nel 1977.
Specializzazione in Neurologia e Neurofisiologia presso l'Università degli Studi di Pavia.
Responsabile dell'Unità Operativa di Riabilitazione presso l'Istituto Clinico Quarenghi di San Pellegrino Terme (BG).

Quali esami è possibile effettuare
Visite specialistiche neurologiche e neuroriabilitative.

Note informative
Particolare attenzione viene posta alla valutazione e al trattamento dei pazienti affetti da trauma cranico, ictus cerebri, morbo di Parkinson, sclerosi multipla e stati ansioso depressivi.

Dottor
Tognozzi Marcello
Albo dei Medici di Bergamo
n° 5048

Formazione Professionale
Laureato in Medicina e Chirurgia e specializzato in Neurofisiopatologia. Ha lavorato c/o Casa di Riposo di Bergamo (Ex Gleno) e collaborato con altre Case di Riposo. Nel 2001 è stato Direttore Sanitario e medico di struttura della RSA di Dalmine. Dal 2002 lavora come aiuto c/o la Neurologia del Policlinico S. Marco di Zingonia.

Quali esami è possibile effettuare
Visita neurologica ed Elettromiografia (c/o Ospedale di Zingonia e a Vaprio d'Adda).
È disponibile anche per visite domiciliari.

c/o Neurologia Pol. S. Marco di Zingonia
corso Europa 7 - Osio Sotto (BG)
tel. 035/886296 - cell. 347/8255047
marcello.tognozzi@yahoo.it

c/o Centro Medico Bergamo Sanità
via Giovanni XXIII 25 - Nembro (BG)
tel. 035/521838
info@bergamosanita.it

c/o Arte Medica
via Campo Rivera - Vaprio D'Adda (MI)
tel. 02/9097443
fax 02/92011431

OTTICA FOPPA

EYEWEAR SINCE 1980

WWW.FOPPA.IT

GRASSOBBIO (BG)
VIA ROMA 18
TEL. 035 526496

PALAZZOLO SULL'OGLIO (BS)
VIA GORINI
TEL. 030 734255

TREVIGLIO (BG)

Dottor
Bergamo Piero Attilio
Albo dei Medici di Bergamo
n° 4893

c/o Istituto Medico
via Garibaldi 14
Bergamo
tel. 035/242470-035/248970
fax 035/242470
www.istitutomedico.it

via Tenente Belotti 6
Chiuduno (BG)
tel. 035/838604

Formazione Professionale
Laurea in Medicina e Chirurgia e Specializzazione in Oftalmologia c/o l'Università degli Studi di Milano Polo Universitario San Raffaele. Dal 1989 al 1996 Consulente Medico Specialista in Oftalmologia presso Policlinico San Pietro, Policlinico San Marco. Attualmente Medico Specialista Ambulatoriale in servizio presso A.O. Papa Giovanni XXIII di Bergamo, A.O. Bolognini di Seriate, A.O. Treviglio-Caravaggio e presso INAIL sede di Bergamo. Dal 2003 a tutt'oggi Vice Presidente Nazionale SIFOP (Società italiana formazione permanente per la Medicina Specialistica). Dal 2006 al 2010 Delegato italiano Commissione Permanente Medici Europei (CPME) per Federazione Nazionale Ordini dei Medici FNOMCeO. Dal 2010 a tutt'oggi Delegato italiano Unione Europea Medici Specialisti (UEMS) per Federazione Nazionale Ordini dei Medici FNOMCeO. Dal 1998 al 2013 Azienda Sanitaria Locale di Bergamo Membro Commissione Medica provinciale accertamento cecità civile.

Dott.ssa
Vavassori Carolina
Albo dei Medici di Bergamo
n° 4224

p.zza Giovanni Paolo II 1
Brembate di Sopra (BG)
tel. 035/620974
studiooculistico1992@gmail.com

via S. Caterina da Siena 19/a
Bonate Sopra (BG)
tel. 035/4942487
dr.vavassori@gmail.com

Formazione Professionale
Laurea in Medicina e Chirurgia presso l'università di Pavia nel 1987. Specializzazione in Oftalmologia sempre a Pavia nel 1992. Formazione professionale presso il Policlinico San Pietro a Ponte San Pietro (BG) e presso l'Istituto Beato Palazzolo a Bergamo.
Medico di base, svolge attività libero professionale come oculista.

Quali esami è possibile effettuare
OCT maculare, papillare, analisi del segmento anteriore oculare, topografia corneale pachimetrica con analisi Scheimpflug, tonometria Goldman, "No touch", Pascal, campo visivo FDT di screening, analisi completa della valutazione visiva. Esame del fundus oculi, retinografia, esame per rinnovo patente di guida sec. ultimo decreto ministeriale e con campo visivo binoculare Eastermann, per pazienti con patologie per cui è richiesto.

Dottor
Biffi Egidio
Albo Provinciale degli Odontoiatri di Bergamo n° 984

via Verdi 29
Carvico (BG)
tel. 035/794147

Formazione Professionale
Laurea in Odontoiatria e Protesi dentaria presso l'Università di Brescia. Socio ANDI. Presso lo studio specialistico in odontoiatria e maxillo-facciale di cui è direttore sanitario, grazie a una équipe di specialisti, viene offerta una completa gamma di terapie per problemi odontoiatrici comuni e complessi, come terapie implantari in casi con carenza d'osso, terapia ortodontica e chirurgia per 2° e 3° classi scheletriche. Diploma odontotecnico.

Quali trattamenti è possibile effettuare
Presso la struttura si effettuano terapie di conservativa, endodonzia e parodontologia, ortodonzia mobile e fissa per adulti e bambini, rigenerazione ossea, innesti muco-gengivali, implantologia, corone, ponti e faccette in ceramica, protesi parziali e totali con mini impianti o impianti tradizionali come terapie implantari nei casi di carenza ossea con impianti zigomatici e chirurgia per seconde e terze classi scheletriche nell'adulto. Sedute d'igiene, sbiancamento, laser terapia ed estetica del viso.

www.ambulatorioodontoiatricobiffi.it

Dottor
Locatelli Paolo
Albo Provinciale degli Odontoiatri di Bergamo n° 669

via dei Celestini 5/b
Bergamo
tel./fax 035/210218

via Roma 36
Sedrina (BG)
tel. 0345/61100

paololocatelli@libero.it

Formazione Professionale
Laurea in Odontoiatria e Protesi dentaria presso l'Università degli Studi di Pavia nel 1996. Svolge da allora la libera professione di Odontoiatra. Nel corso degli anni ha frequentato diversi corsi di implantologia, protesi fissa e mobile, conservativa ed endodonzia, estetica del sorriso.

Quali esami è possibile effettuare
Visita odontoiatrica ed ortodontica. Radiografia digitale, ortopantomografia digitale. Gli esami in digitale prevedono un'esposizione ai raggi notevolmente ridotta.

Quali trattamenti è possibile effettuare
- Odontoiatria conservativa: endodonzia (devitalizzazioni); otturazioni estetiche; ricostruzioni complesse e sigillatura solchi.
- Protesi: mobile (dentiere, scheletrati con ganci e attacchi di precisione); combinata (una parte fissa ed una rimovibile); fissa (ancorata a denti o a impianti).
- Implantologia: tecniche innovative ed indolori per l'inserimento di impianti tradizionali, mini impianti e impianti post-estrattivi con carico immediato.
- Paradontologia: trattamenti conservativi e chirurgici per il mantenimento dei propri denti naturali.
- Programmi personalizzati di estetica del sorriso: sbiancamento in un'unica seduta in studio o domiciliari con l'ausilio di mascherine sbiancanti per denti devitalizzati; faccette e corone in ceramica integrale (senza metalli).
- Ortodonzia: fissa e mobile; riallineamento denti con mascherine trasparenti.
- Pedodonzia: approccio professionale per la cura dei piccoli pazienti.

Note informative
Flessibilità d'orario per incontrare le esigenze dei pazienti. Apparecchiature volte al totale rispetto delle normative vigenti.

Dottor
Capoferri Alberto
Albo Provinciale degli Odontoiatri di Bergamo n° 254

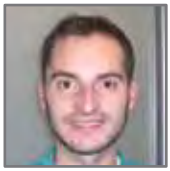

Dottor
Capoferri Stefano
Albo Provinciale degli Odontoiatri di Bergamo n° 802

via Giuseppe Verdi 6/a
Bolgare (BG)
tel. 035/841358
fax 035/841358
stefanocapoferri@libero.it

Formazione Professionale

Dottor Alberto Capoferri

Laurea in Medicina e Chirurgia presso l'Università degli studi di Milano nel 1974. Da oltre trent'anni si dedica alla Medicina di base e all'Odontoiatria. Nel corso degli anni ha frequentato diversi corsi concentrando la sua attività nella protesi mobile, fissa e combinata.

Dottor Stefano Capoferri

Laurea in Odontoiatria e Protesi dentaria presso l'Università degli studi di Pavia nel 2003. Da allora ha frequentato diversi corsi indirizzando la sua attività all'implantologia, all'estetica del sorriso, con particolare attenzione all'utilizzo di materiali biocompatibili. Vanta inoltre della prestigiosa collaborazione del dottor Bobbie Beckman.

Quali trattamenti è possibile effettuare

- Odontoiatria conservativa: endodonzia, devitalizzazioni, otturazioni, ricostruzioni complesse e sigillatura solchi.
- Protesi: mobile (dentiera, scheletrato con ganci), combinata (caratterizzata da una parte fissa e una amovibile), fissa (ancorata ai propri denti o a impianti).
- Implantologia: mediante tecniche innovative e indolori è ora possibile stabilizzare protesi e inserire denti sia con impianti tradizionali che con mini impianti.
- Ortodonzia fissa e mobile.
- Riallineamento denti con mascherine trasparenti.
- Programmi personalizzati di estetica del sorriso: sbiancamenti in un'unica seduta, faccette e corone in ceramica integrale (senza metalli), ricostruzioni estetiche.
- Rimozione protetta delle otturazioni in amalgama e dei metalli pesanti dal cavo orale.
- Possibilità di riabilitazioni implantologiche e protesiche mediante l'uso di impianti in zirconio in alternativa ai tradizionali impianti in titanio.
- Parodontologia e istruzione all' igiene orale.

Note informative

Flessibilità d'orario per incontrare le esigenze dei pazienti.
Apparecchiature innovative di ultima generazione volte al totale rispetto delle normative igieniche vigenti.
Per una diagnosi più accurata lo studio dispone di telecamere intraorali e di apparecchiature per la radiografia endorale digitale (riducendo al minimo l'esposizione ai raggi per un tempo di 0.06 sec).

PRIMA

DOPO

c/o Studio Odontoiatrico
Maggioni
via Zelasco 1
Bergamo
tel. 035/213009
info@mauriziomaggioni.it
www.mauriziomaggioni.com

Dottor
Maggioni Maurizio
Albo Provinciale degli Odontoiatri di Bergamo n° 2

Formazione Professionale
Odontoiatra e protesista dentale perfezionato in Implantologia, Laser e Ozono terapia, Odontologia forense, Anatomia cranio-facciale.

Quali esami e trattamenti è possibile effettuare
RX digitali, Diagnocam laser, analisi dentale conservativa. Postura e gnatologia, analisi del sorriso e dell'estetica del viso, diagnosi riabilitativa implanto-protesica. Ortodonzia, chirurgia orale e implantare a carico immediato e differito, laser terapia, sedazione cosciente, protesi fissa e mobile, conservativa estetica ed endodonzia. Igiene dentale con sbiancamento laser. Odontoiatria pediatrica.

Dottor
Mura Maurizio
Albo Provinciale degli Odontoiatri di Bergamo n° 239

p.zza Vittorio Emanuele 10
Bonate Sopra (BG)
tel. 035/993072
fax 035/993072

docmuram@tin.it
www.dentistamura.it

Formazione Professionale
Laurea in Medicina e Chirurgia a Milano nel 1985.
Svolge l'attività di odontoiatra dal 1987. Socio S.I.D.O. Società Italiana di Ortodonzia e all'A.N.D.I. Associazione Nazionale Dentisti Italiani.

Quali esami è possibile effettuare
Visita odontoiatrica e ortodontica.

Quali trattamenti è possibile effettuare
Ortodonzia, endodonzia nichel titanio, conservativa, pedodonzia, sbiancamenti dentali, diagnostica radiologica panoramica ed endorale digitale, riabilitazioni protesiche, implantologia. Inoltre, utilizzo del sistema C.E.R.E.C. che permette la realizzazione di corone, intarsi, faccette in ceramica integrale in una sola seduta, senza l'utilizzo di impronte con cucchiaio ma eseguite con l'ausilio di telecamera intraorale e computer.

Note informative
Occupandosi da diversi anni di odontoiatria è sempre attento alle esigenze del paziente cercando di essere al suo servizio in ogni momento.

Dottor
Stabilini Sergio
Albo Provinciale degli Odontoiatri di Bergamo n° 126

via Emilia 12/a
Curno (BG)
tel. 035/610435
studio@sergiostabilini.191.it

Formazione Professionale
Laurea in Medicina e Chirurgia presso l'Università degli studi di Brescia. Laurea in Odontoiatria e Protesi dentale presso l'Università degli studi di Brescia. Perfezionamento in Implantoprotesi orale presso l'Ospedale S. Raffaele di Milano, dipartimento di scienze e tecnologie biomediche, cattedra di Protesi dentaria Dir. Prof. R. Ciancaglini, Università degli studi di Milano.

Quali trattamenti è possibile effettuare
Nell'ambulatorio si eseguono, nel pieno rispetto delle norme igienico-sanitarie: prevenzione e igiene, implantologia, parodontologia, protesi (fissa, su impianti e mobile), chirurgia ossea ricostruttiva, chirurgia orale, ortodonzia infantile e dell'adulto, medicina orale, endodonzia, odontoiatria infantile.

Dottor
Previtali Paolo

Albo Provinciale degli Odontoiatri di Bergamo n° 303

via Broseta 112/b
Bergamo
tel. 035/2650712

via Mazzini 1
Zogno (BG)
fax 0345/91779

cell. 334/6620937
paoloprevitali@alice.it

CONVENZIONATO CON UNISALUTE

Formazione Professionale

Laurea in Medicina e Chirurgia presso l'Università degli studi di Milano nel 1986. Ha seguito corsi di perfezionamento in Odontoiatria Conservativa, Endodonzia, Protesi Fissa e Mobile, Chirurgia Parodontale e Implantologia presso il Centro di Odontoiatria Operativa di Padova. Ha seguito corso post-graduate di Implantologia tenuto dalla New York University e un corso post-graduate di Odontoiatria Laser Assistita tenuto da docenti dell'Università di Milano. Attualmente segue un programma di educazione continua in medicina con aggiornamenti in tutti i settori della Professione Odontoiatrica.

Quali trattamenti è possibile effettuare

- Odontoiatria conservativa
- Protesi fissa e mobile
- Chirurgia implantologica e implantoprotesi
- Odontoiatria laser assistita
- Schiarimento denti con il laser
- Chirurgia parodontale
- Ortodonzia.

Dottor
Vecchi Andrea

Albo dei Medici di Bergamo n° 5915

via Don Luigi Palazzolo 13
Bergamo
tel. 035/238754
fax 035/238754
info@studiovincentivecchi.it
www.studiovincentivecchi.it

Formazione Professionale

Laureato in Medicina e Chirurgia presso l'Università degli Studi di Milano nel 1998, abilitato all'esercizio dell'Odontoiatria D.L. VO 386/98. Ha frequentato l'Università di Lexington College of Dentistry in Kentucky (U.S.A.) perfezionandosi in varie discipline, il corso di Parodontologia e Implantologia del dott.Tinti e lo stage di perfezionamento in Parodontologia presso l'Università di Goteborg (Svezia). Coinvolto e interessato ai continui sviluppi delle Medicine complementari, della Medicina Funzionale e della Medicina Estetica, si è perfezionato in Omeopatia e Omotossicologia, Odontoiatria Biologica, abilitazione impiego Vega test, neuralterapia, 3° livello moraterapia, 2° livello iridologia scuola Assiri, Auricolomedicina Nogier. Qualifica di esperto in riprogrammazione posturale globale secondo Dott. Bricot. Perfezionato in agopuntura e medicina cinese scuola quadriennale Alma. Corso di Alta Formazione in Agopuntura Tradizionale Cinese secondo le Linee Guida O.M.S. per l'A.A. 2012-13. Formazione in Medicina antiaging. Medico estetico corso quadriennale della IAEM.

Quali trattamenti è possibile effettuare

Dal 1970 lo studio Medico odontoiatrico dott. Vincenti e Vecchi offre una visione a 360° della salute dei suoi pazienti tenendo costantemente in rapporto la bocca e i denti con il resto del corpo. Si praticano: odontoiatria microscopio assistita, rimozione protetta di amalgama, odontoiatria biologica, biocompatibile, conservativa estetica, endodonzia, parodontologia, chirurgia orale, implantologia, protesi fisse e mobili, zirconio, igiene orale, trattamenti sbiancanti, prevenzione delle patologie orali, gnatologia, ortodonzia, ortodonzia invisibile, ortodonzia infantile, odontoiatria infantile. Riparazione immediata di protesi dentarie. Radiologia digitale, Liftbite. Dispone di un ambulatorio di Medicina e Chirurgia estetica. Inoltre: omeopatia, fitoterapia, osteopatia, posturologia, agopuntura, vegacheck, D.F.M., velscope, iridologia, ozonoterapia.

Dottor
Giovannoni Roberto
Albo Provinciale dei
Medici e Odontoiatri
di Bergamo n° 2675

BERGAMO VALSERIANA
c/o Studio Medico Odontoiatrico Dr. Angeleri
via Camozzi 4
Nembro (BG)
tel. 035/520026

VALCAVALLINA
BERGAMO EST
c/o Namasté Salute Welfare Italia
p.zza Gregis 10/a
Gorlago (BG)
tel. 035/951791

VALGANDINO
c/o Dr. Galbiati
via Europa 1
Leffe (BG)
tel. 035/734075

BERGAMO SUD EST
c/o Studi Dentistici Associati
- Calcinate (BG)
via Dante 8
tel. 035/843016
- Cividate al Piano (BG)
via Piave 3
tel. 036/3945377

BERGAMO SUD
c/o Dentalpractice
via Suardi 39
Arcene (BG)
tel. 035/879062

LAGO ISEO
c/o Studio Apollonia
tel. 030/7460471
via Roma 36
Capriolo (BG)

Formazione Professionale
Laurea in Medicina e Chirurgia presso l'Università degli Studi di Milano, Specializzazione in Odontostomatologia presso lo stesso ateneo.
Specializzazione in Ortodonzia presso l'Università degli Studi di Pavia.
Formazione triennale postuniversitaria in Ortodonzia ed ortopedia nei paesi del Nord Europa.
Relatore a convegni nazionali ed internazionali.
Autore di pubblicazioni in campo ortodontico.
ESERCIZIO ESCLUSIVO della professione ORTODONTICA da oltre 30 anni con migliaia di casi trattati (uno dei pochi specialisti in Italia).
Socio ASIO (Associazione Specialisti In Ortodonzia)
Socio attivo della SIDO (Società Italiana di Ortodonzia)
Socio fondatore della SIAD (Società Italiana Arco Diritto)

Quali trattamenti è possibile effettuare
- Trattamenti **ortodontici ortopedici e funzionali** per pazienti in età evolutiva (soggetti in crescita).
- Trattamenti **ortodontici** per i pazienti a fine crescita con tecniche tradizionali ed invisibili (allineatori trasparenti rimovibili)
- Trattamenti **ortodontici prechirurgici** per pazienti che necessitano di intervento combinato con chirurgia maxillo-facciale.
- **Prevenzione** delle patologie cariose **con igiene orale**, **sigillature** dei solchi, **fluoriprofilassi**
- **Terapie conservative** (otturazioni) ai denti da latte e permanenti ove necessario.

Note informative
Massima disponibilità per fornire informazioni a pazienti e genitori.
cell. 333/6998029
dottorgiovannoniroberto@gmail.com
Facebook: Roberto Giovannoni Specialista in Ortodonzia

+39 333 6998029
dottorgiovannoniroberto@gmail.com
DR. GIOVANNONI ROBERTO
MEDICO CHIRURGO SPECIALISTA IN
ORTODONZIA E ODONTOSTOMATOLOGIA

Dottor
Brignoli Adriano

Albo dei Medici di Bergamo
n° 6003

c/o Studio Medico
via Statuto 13
Bergamo
tel. 035/249924

cell. 347/5227720
adrianobrignoli@libero.it

Formazione Professionale

Laurea in Medicina e Chirurgia (2002) e specializzazione in Ortopedia e Traumatologia (2007) conseguite presso l'Università degli Studi Milano-Bicocca. Ha partecipato a più di 50 congressi di Ortopedia e Traumatologia nazionali e internazionali (Finlandia, Norvegia, Svizzera e Stati Uniti) e a corsi avanzati di Chirurgia Ortopedica Traumatologica (CadaverLab) in Francia, Olanda e California. Autore di lavori scientifici su riviste nazionali e internazionali. Nel 2003 ha svolto attività assistenziale come fellow del Prof. Peter Antonio Indelicato presso L'Istituto di Medicina dello Sport Shands Hospital di Gainesville (Florida). È stato Medico sociale della U.S. Caratese di Carate Brianza (calcio serie D 2004-2008) e docente di Ortopedia e Traumatologia presso l'Istituto Superiore di Osteopatia di Milano (2007-2008). Dal 2003 esercita attività di pronto soccorso, ambulatoriale e chirurgica (traumatologica ed ortopedica). Attualmente è Dirigente medico con incarico a tempo indeterminato presso la U.S.C. Ortopedia e Traumatologia dell'Ospedale Papa Giovanni XXIII di Bergamo.

Quali esami è possibile effettuare

Visite specialistiche ortopedico-traumatologiche.

Quali trattamenti è possibile effettuare

Terapie infiltrative articolari. Chirurgia artroscopica del ginocchio, chirurgia della mano.

Note informative

Il dottor Brignoli riceve anche presso lo studio "Centro Medico Risana" di Muggiò (MB) in via 1° Maggio 12 tel. 039/794171.

Dottor
Fracassetti Dario

Albo dei Medici di Bergamo
n° 5070

c/o Poliambulatorio Pediatrico
v.le Marconi 9
Dalmine (BG)
cell. 320/2598455

c/o Centro Medico
Bergamo Sanità
via Roma
alla rotonda
via Acqua dei buoi
Nembro (BG)
tel. 035/521838

fracassetti.dario@hsr.it

Formazione Professionale

Laurea in Medicina e Chirurgia con votazione 110/110 e lode presso l'Università degli Studi di Milano nel 1993.
Specializzazione in Ortopedia e Traumatologia con votazione 70/70 con lode sempre presso l'Università degli Studi di Milano nel 1999.
Dal 2000 al 2002, dirigente medico in Ortopedia e Traumatologia con rapporto di lavoro a tempo pieno, presso l'Ospedale di Alzano Lombardo.
Dal 2002 a oggi, dirigente medico in Ortopedia e Traumatologia con rapporto di lavoro a tempo pieno, presso l'Ospedale San Raffaele di Milano, con incarico presso l'Unità Funzionale di Ortopedia Infantile e Traumatologia.

Quali esami è possibile effettuare

Visita ortopedica effettuabile negli studi di Dalmine e Nembro.
Ecografia dell'anca infantile nello studio di Nembro.

Quali trattamenti è possibile effettuare

Terapie infiltrative articolari.

Note informative

Ortopedico che svolge attività chirurgiche ed ambulatoriali in ambito pediatrico, traumatologico e della patologia del ginocchio.

Dottor
Gioni Niccolò Tomaso

Albo dei Medici di Milano
n° 37603

c/o Casa di Cura San Donato
via Cavour 6/a
Osio Sotto (BG)
tel. 035/4185494

cell. 333/1207465
gionint@hotmail.it

Formazione Professionale
Laurea a pieni voti in Medicina e Chirurgia e Specializzazione in Ortopedia e Traumatologia presso l'Università degli Studi di Milano.
Ha prestato servizio per 10 anni presso l'Istituto Ortopedico Galeazzi di Milano.
Attualmente in servizio presso la Casa di Cura San Donato di Zingonia come responsabile clinico del reparto di riabilitazione specialistica e generale geriatrica.

Quali esami e trattamenti è possibile effettuare
Il dottor Gioni si occupa in particolare di:

- Artrosi, Osteoporosi e Osteomalacia.

- Tunnel carpale, Epicondiliti, Spalla dolorosa, Fascite plantare, Spina calcaneale.

- Patologie degenerative delle cartilagini articolari: trattamenti con autotrapianti e tasselli a mosaico e riduzione sintomatica degli stati artrosici con tecniche miste di mantenimento e conservazione nelle condizioni dolorose e di riduzione del movimento.

- Tecniche conservative con metodi infiltrativi, fisici (ad esempio irraggiamento laser) e fisiokinesioterapici per evitare il trattamento chirurgico in patologie come: Dito a scatto, Tunnel carpale, Capsulite adesiva nota come Spalla Congelata, Epicondiliti, Spina calcaneale, Fascite plantare e Neuroma di Morton con il 70% di successi.

Note informative
Perito medico legale in situazioni di natura traumatologica infortunistica.
Medico preposto alla salute del lavoro e prescrittore di ausili per l'implementazione ergonometrica e posturale.
Disponibile in casi eccezionali a visite domiciliari sul territorio bergamasco.

Dottor
Giordano Raffaele

Albo dei Medici di Bergamo
n° 4250

c/o Studio Medico
via dell'Armonia 104
Romano di Lombardia (BG)
tel. 0363/912545

dottor.giordano@gmail.com

Formazione Professionale
Laurea in Medicina e Chirurgia presso l'Università di Bologna nel 1975. Specializzazione in Ortopedia e Traumatologia, Fisioterapia, Chirurgia della mano. Ha lavorato presso l'Ospedale di Pordenone, presso l'Istituto Ortopedico Rizzoli di Bologna, presso l'Istituto Codivilla di Cortina d'Ampezzo e all'Ospedale di Romano di Lombardia, in cui ha ricoperto anche il ruolo di primario della Divisione di Ortopedia e Traumatologia dal dicembre 1992 fino all'ottobre 2009. Consulente c/o Poliambulatorio Habilita San Marco di Bergamo e Casa di cura Habilita di Zingonia.

Quali esami è possibile effettuare
Visita ortopedica.

Quali trattamenti è possibile effettuare
Ossigenoterapia per sciatalgie.
MEP (Micro Elettrolisi Percutanea)

Note informative
Principale campo di attività: chirurgia protesica di anca e ginocchio.

IL PROFESSIONISTA della salute

è anche sul web

www.ilprofessionistadellasalute.it

Visita il portale per trovare online tutte le informazioni sui professionisti del tuo territorio, leggere i loro articoli, ricevere risposte alle tue domande...

Dottor
Orlandi Roberto
Albo dei Medici di Bergamo
n° 4080

via Clara Maffeis 14/a
Bergamo
cell. 335/6062628
cell. 333/4039192
robertoorlandi@inwind.it

Formazione Professionale

Laurea in Medicina e Chirurgia e specializzazione in Medicina dello sport presso l'Università di Pavia. Chirurgo ortopedico e Responsabile Ambulatorio di Ortopedia presso la Clinica Castelli di Bergamo (dopo 25 anni di attività clinica e chirurgica ortopedico-traumatologica quale Dirigente di 1° livello presso l'Ospedale di Bergamo).
Ampia esperienza in ambito traumatologico sportivo (squadra nazionale di sci maschile, squadre di calcio di serie A femminile e di serie B e Lega Pro maschili, squadre di basket di serie A1 femminile e di serie B1 maschile, etc.).

Quali esami è possibile effettuare

- Visite mediche ortopediche, traumatologiche e di traumatologia dello sport.
- Valutazione e terapia dell'osteoporosi.
- Preparazione e monitoraggio di programmi riabilitativi post-infortunio e post-intervento chirurgico ortopedico-traumatologico.

Note informative

- Attività chirurgica svolta presso l'U.O. di Ortopedia e Traumatologia della Clinica Castelli di Bergamo.
- Attività traumatologico-sportiva (diagnosi, trattamento, riabilitazione).
- Referente ortopedico di Centri di Riabilitazione, di Chiropratica e di Osteopatia, ove si trattano patologie osteo-articolari e muscolo-tendinee a carico della colonna vertebrale, della spalla, del ginocchio e della caviglia.

Dottor
Danesi Giovanni
Albo dei Medici di Roma
n°33060

via Casalino 8
Bergamo
tel. 340/0738011

c/o American Hospital
via Longoni 9
Roma
tel. 06/2255400
fax 06/2255400

gdanesi@hpg23.it
www.giovannidanesi.com

Formazione Professionale
- Specialista in ORL e chirurgia cervico-facciale.
- Esperto in microchirurgia dell'Orecchio e della sordità.
- Direttore di Dipartimento di Neuroscienze e della U.O. Operativa ORL e microchirurgia della base cranica presso l'Azienda Ospedaliera Papa Giovanni XXIII di Bergamo, Centro di eccellenza per la chirurgia della base cranica e dei tumori della fossa cranica posteriore e anteriore.
- Esperto in microchirurgia endoscopica (basecranica e massiccio facciale).
- Dirige un Centro di riferimento nazionale per la Chirurgia del Neurinoma dell'Acustico e della NF2 (Neurofibromatosi).

Quali esami si possono effettuare
- Visita Clinica
- Microotoscopia
- Endoscopia delle vie aeree superiori e dell'orecchio.

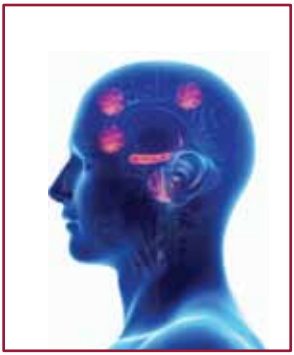

Note informative
Si occupa anche di chirurgia del nervo facciale e delle ghiandole salivari, oltre che alla chirurgia oncologica tradizionale del distretto testa e collo.

Dott.ssa
Strozzieri Laura
Albo dei Medici di Milano
n° 34093

c/o Clinica Castelli
via Mazzini 11
Bergamo
tel. 035/280820

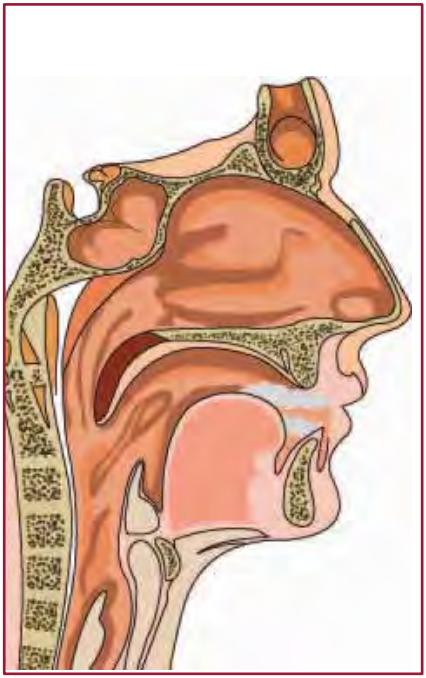

Formazione Professionale
Laurea in Medicina e Chirurgia e specializzazione in Otorinolaringoiatria conseguite presso l'Università degli Studi di Milano .
Dal 1999 a tutt'oggi lavora a tempo pieno c/o L'Unità Operativa ORL della Clinica Castelli di Bergamo.
Nel corso degli anni ha sempre effettuato corsi di aggiornamento teorico-pratici.
Svolge attività ambulatoriale libero-professionale c/o varie strutture dell'hinterland bergamasco.

Note informative
L'attività ambulatoriale comprende l'esecuzione anche di rinofibrolaringoscopie e otomicroscopie e valutazione per attività sportive (subacquea, tiro a segno, etc.).
Si occupa prevalentemente di patologia naso-sinusale e cervicale sia flogistica che oncologica.

Novità per l'Udito

"Sento ma non capisco le parole"

Quando qualcuno parla,
il VoiceFinder riconosce
la presenza della voce
e la amplifica al volume giusto
Se c'è solo un rumore lo attenua
automaticamente
La voce è più chiara,
il rumore è domato

PROVA GRATUITA

Nuova tecnologia microCIC
Scompare nel condotto uditivo

centro acustico italiano

BERGAMO Via S. Bernardino, 33/c

PER APPUNTAMENTO 035.224884

www.centroacusticoitalianobg.com

Dott.ssa
Ferrari Erminia Maria
Albo dei Medici di Catania
n° 10185

via Filippo Turati 16/r
Gorle (BG)
cell. 333/6508787
erminia.ferrari@gmail.com

Formazione Professionale
Laurea e abilitazione c/o Università degli Studi di Catania nel 1991.
Master in BiofeedBack e Tecniche di Rilassamento Personalizzate.
Master in Omeopatia Pediatrica.
Da oltre 20 anni si occupa di Problem Solving Medico, soprattutto applicato all'area pediatrica. Dal 2004, lavora per la ASL di Bergamo, sia come Medico di Famiglia, sia come Medico di Continuità all'Assistenza delle Cure Primarie. Dal 2006 collabora attivamente con alcuni Pediatri di Famiglia della provincia di Bergamo.

Note informative
Utilizzando un approccio di tipo olistico, l'attenzione è rivolta a comprendere le necessità fisiche e psico-affettive del bambino e a proporre, quindi, soluzioni terapeutiche adeguate alle suddette necessità.
La dottoressa Ferrari riceve, previo appuntamento, il sabato mattina a Trescore Balneario. Effettua anche visite a domicilio.

Dottor
Ghisi Cesare
Albo dei Medici di Bergamo
n° 1799

pl. Scienza 8
Bergamo
cell. 348/5105531

cesarino.ghisi@tiscali.it

Formazione Professionale
Specialista in Clinica Pediatrica dal 1971.
Ha esercitato come medico ospedaliero per 30 anni presso gli Ospedali Riuniti di Bergamo, Ospedale San Isidoro di Trescore e Ospedale Bolognini di Seriate, con particolare attenzione alla Neuropediatria, Epilettologia e Psicologia dell'età evolutiva.
Attualmente esercita la libera professione.

Note informative
Visita su appuntamento presso lo studio, anche il sabato.

Dott.ssa
Marchione Laura
Albo dei Medici di Bergamo
n° 5475

via Don Locatelli 1
Pedrengo (BG)
tel. 035/661848

c/o Centro Ananda
via A. Maj 10/i
Bergamo
tel. 035/210 082
c/o Studio dott. Carrara
p.zza Baradello 15
Clusone (BG)

cell. 338/6180739
laura.marchione@crs.lombardia.it

Formazione Professionale
Laurea in Medicina e Chirurgia. Specializzazione in Pediatria presso L'Università di Verona, con il massimo dei voti e la lode. Diploma di Medicina omeopatica alla Scuola Unicista dei dottori Castellini e Carrara con il massimo dei voti. Corsi di fitoterapia, Fiori di Bach, Sali di Schussler. Collabora da anni con il Centro Ananda di Bergamo.

Note informative
Dall'inizio della sua professione utilizza rimedi naturali nella pratica quotidiana della cura dei pazienti piccoli e grandi, ottenendo splendidi risultati. Lo spirito di questi rimedi consiste proprio nel rispetto totale dell'unità corpo-mente che si realizza al massimo livello soprattutto nei bambini.

Dott.ssa
Barbieri Marta

Albo dei medici e Albo degli Psicoterapeuti di Pavia
n° 7428

via Vincenzo Monti 11
Bergamo
cell. 349/5279078
marta.barbieri@gmail.com

Formazione Professionale

Laurea in medicina e chirurgia presso l'Università degli Studi di Pavia nel 2000 con relativa abilitazione professionale. Specializzazione in Psichiatria presso l'Università degli Studi di Pavia nel 2004. Nel 2005 psichiatra presso il centro DCA della Casa di Cura "Beato Don Luigi Palazzolo" di Bergamo. Dal 2005 al 2013 dirigente medico presso gli Ospedali Riuniti di Bergamo (Servizio di guardie notturne e festive in SPDC, Ambulatorio "Varenna" per la diagnosi e il trattamento di Disturbi d'Ansia e Depressivi, consulenze psichiatriche c/o la Casa Circondariale di Bergamo). Da Aprile 2013 si occupa di riabilitazione psichiatrica presso la "Fondazione Emilia Bosis". Iscritta all'albo degli Psicoterapeuti della Provincia di Pavia.

Note informative

Patologie trattate: Disturbi d'Ansia (Fobie, Attacchi di panico, Disturbi ossessivo-compulsivi, Disturbo d'ansia generalizzato etc.), Disturbi dell'Umore, Psicosi, Disturbi di Personalità, Disturbi del comportamento alimentare, Reazioni a Stress e Sindromi da Disadattamento, Disturbi del sonno.

Quali trattamenti è possibile effettuare

Visite psichiatriche, inquadramenti diagnostici, terapie psicofarmacologiche, psicoterapie individuali e di coppia.

Dott.ssa
Raimo Angela

Albo dei medici di Bergamo
n° 4217

c/o Ambulatori Grassobbio (AG)
via Colombo 3
Grassobbio (BG)
tel. 035/335866
cell. 368/7167631

angelaraimo@alice.it

Formazione Professionale

Laurea in Medicina e Chirurgia nel 1982. Specializzazione in Neuropsichiatria Infantile nel 1986. Specializzazione in Psicoterapia ipnotica. Iscritta all'albo degli Psicoterapeuti di Bergamo. Consulente Tecnico per il Tribunale di Bergamo.

Quali esami è possibile effettuare

Visita neuropsichiatrica, valutazione neuropsichiatrica.
La valutazione neuropsichiatrica individua ritardi dello sviluppo neuromotorio, del linguaggio, disturbi dell'alimentazione, del sonno, sfinterici, psicosomatici, difficoltà relazionali, del comportamento, tic, balbuzie, etc.. Problematiche adolescenziali.

Quali trattamenti è possibile effettuare

La valutazione del minore viene effettuata attraverso osservazioni di gioco libero o guidato e attraverso metafore artistiche. Psicoterapia Ericksoniana a breve termine nei bambini con utilizzo di favole e metafore. Negli adulti attraverso stati di trans e metafore per: disturbi d'ansia (attacchi di panico, fobie, ansia da prestazione, disturbo post-traumatico da stress), disturbi dell'umore, disturbi alimentari (anoressia, bulimia, obesità), disturbi del sonno, disturbi di personalità e dipendenze, depressione (reattiva, post-parto). Training ipnotico per il parto. Regressioni. Psicoterapia di coppia. Mental Training. Consulenze tecniche di parte. Trattamenti farmacologici.

Note informative

Svolge attività di formazione. Esperta in dinamiche relazionali e comunicazione, progetta e dirige workshop sul rapporto mente corpo con un approccio multimodale e con metodi di brain storming, problem solving, programmazione neurolinguistica; aperta a tecniche innovative basate sulle immagini, sui canali sensoriali per migliorare la relazione, la comunicazione e l'empatia ovvero la capacità di instaurare relazioni e sviluppare l'intelligenza emotiva. È consulente medico di riviste a distribuzione nazionale e del portale "Qui mamme-Scuola di genitori" del "Corriere della sera" e consulente specialista tra gli esperti del "Corriere della sera". Ha contribuito come consulente alla stesura di vari manuali: "La grande enciclopedia del bambino", "E adesso... genitori", " E adesso... gioco", "Il grande libro italiano del bambino", "Il grande libro italiano della gravidanza", "12 storie interattive per i Pad e i Phone favole che aiutano a crescere www.joytales.com. Collabora con vari studi e ambulatori di Bergamo e provincia oltre a quello di Grassobbio.

Dottor
Odone Giorgio
Albo dei Medici di Bergamo
n° 3544

via Abate Crippa 9
Treviglio (BG)
tel. 0363/301956

cell. 335/5922302
giorgio.odone@alice.it

Formazione Professionale
Laurea in Medicina e Chirurgia presso l'Università degli Studi di Milano nel 1984 con pieni voti assoluti e lode. Specializzazione in Neuropsichiatria Infantile nel 1988 sempre a Milano. Dal 1987 svolge attività di Psichiatra ospedaliero. Dal 1990 lavora come Psichiatra presso l' Unità Operativa di Psichiatria dell'Azienda Ospedaliera di Treviglio (BG). È responsabile del Centro per i Disturbi del Comportamento Alimentare dell'Azienda Ospedaliera di Treviglio, per la cura dell'anoressia e della bulimia nervose.
Ha effettuato una terapia psicoanalitica personale con il dottor Sisto Vecchio, psicoanalista della SPI. È iscritto all'Albo degli Psicoterapeuti di Bergamo.

Quali trattamenti è possibile effettuare
- Terapia psicofarmacologica dei disturbi psichici (ansia, depressione, disturbo bipolare, psicosi, disturbi di personalità, del comportamento alimentare, disturbi dell'età evolutiva).
- Psicoterapia individuale ad indirizzo dinamico, psicoanalitico e cognitivo-comportamentale di adulti e adolescenti e bambini.
- Psicoterapie di gruppo, gruppi di autoaiuto
- Diagnosi e il trattamento dei disturbi specifici dell'apprendimento (DSA), in particolare dislessia, disgrafia, disortografia, discalculia, disturbo della compitazione; trattamento del disagio scolastico
- Terapia dei disturbi del comportamento alimentare (anoressia, bulimia, alimentazione incontrollata, obesità)
- Valutazione e trattamento dei disturbi d'ansia con approccio di psicoterapia cognitivo-comportamentale (tecniche di rilassamento, training assertivo, problem solving, EMDR).

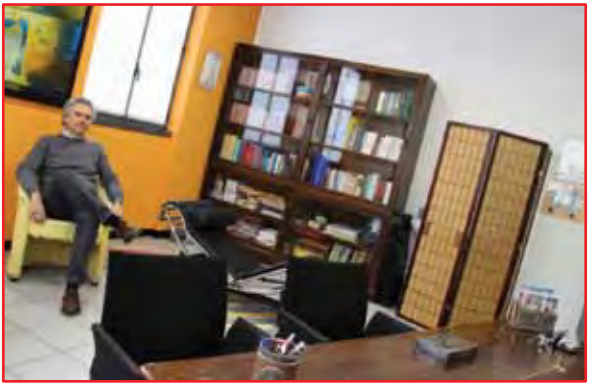

L'équipe dello studio
Il dott. Odone si avvale della collaborazione di altri specialisti di sua fiducia, per la diagnosi e la terapia dei disturbi psichici con un'impostazione multidisciplinare e multiprofessionale.
Psicologi psicoterapeuti ad indirizzo cognitivo-comportamentale:
- Dott.ssa Zurloni Simona
- Dott.ssa Mombrini Alessandra
- Dott.ssa Colombo Paola

ad indirizzo psicodinamico:
- Dott.ssa Vertua Viviana
- Dott.ssa Lamera Francesca
- Dott.ssa Sala Tamara

Studio Psico-pedagogico Methodos
per i disturbi del linguaggio e dell'apprendimento, e per i problemi di disagio scolastico. È prevista la collaborazione con i Servizi di Neuropsichiatria Infantile per la diagnosi funzionale, e la consulenza ai docenti sui singoli casi. Il centro si avvale dell'apporto integrato di diverse figure professionali:

Neuropsichiatra Infantile: Dott. Giorgio Odone
Psicologo infantile: Dott.ssa Berticelli Carolina
Psicologo: Dott.ssa Sala Tamara
Logopedista: Dott.ssa Ceruti Miriam
Neuropsicomotricisti: Fiscone Chiara,
Caianiello Livio

Terapia dei disturbi del comportamento alimentare
con approccio integrato multidisciplinare, che prevede l'intervento di un'équipe di specialisti:

Psichiatra: Dott. Giorgio Odone
Psicologo: Dott.ssa Zurloni Simona,
Dott.ssa Mombrini Alessandra
Dietista: Dott.ssa Conti Eva

Gruppi di terapia e di auto-aiuto

Dott.ssa
Viola
Sarah
Albo dei Medici di Bergamo
n° 4338

via Giassone 22
Scanzorosciate (BG)
tel. 035/249921
fax 035/4130379

sarahviola@libero.it

Formazione Professionale

Laurea in Medicina e Chirurgia con il massimo dei voti e lode. Specializzazione in Psicologia a indirizzo medico con lode.
Psichiatra del Servizio Sanitario Nazionale nel 1991.
Assistente presso il Sevizio per le Alcoldipendenze dell'Ospedale San Raffaele di Milano.
Responsabile dei centri per il Disturbo del Comportamento Alimentare della Clinica Palazzolo di Bergamo e dell'Ospedale Sant'Isidoro di Trescore Balneario.
Direttore scientifico dell'U.O. di Psicologia Clinica della Clinica San Francesco di Bergamo.
Specialista in Psicoterapia delle Disfunzioni Sessuali. Consulente Tecnico d'Ufficio per il Tribunale Civile e Penale di Bergamo e per il Tribunale dei Minori di Brescia.
Giudice Onorario presso il Tribunale dei Minori di Brescia.

Quali esami è possibile effettuare

- Test di Rorschach, TAT, MMPI, EDO ed EDO2
- Scale di valutazione della prestazione cognitiva
- Esame psichiatrico dell'età evolutiva
- Inquadramento diagnostico dei disturbi della sfera sessuale
- Valutazione del danno biologico di natura psichica
- Esame della capacità individuale
- Diagnostica personologica e psichiatrica
- Valutazione dell'intelligenza
- Test neuropsicologici con psicologa iscritta all'albo e operativa presso lo studio.

Quali trattamenti è possibile effettuare

- Psicoterapia dinamica
- Trattamento psicoterapico di supporto
- Terapia cognitivo-comportamentale
- Psicoterapia delle disfunzioni sessuali
- Psicoterapia di coppia
- Psicoterapia di gruppo
- Trattamento psichiatrico e psicofarmacologico
- Consulenze tecniche di parte
- Mediazione famigliare, aziendale e culturale
- Coaching individuale e d'azienda.

Note informative

- La dottoressa Viola ha una formazione analitica ortodossa freudiana con approfondimenti presso la scuola lacaniana di Milano.
- Training analitico personale con analista appartenente alla scuola junghiana.
- Training formativo di psicoterapia delle disfunzioni sessuali con diploma quadriennale presso l'Istituto di Ricerca e Formazione di Firenze.
- Corso di formazione al Trattamento dei Disturbi del Comportamento Alimentare presso l'ABA di Milano.

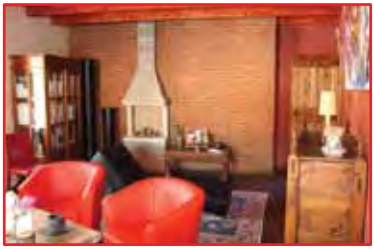

Dott.ssa
Amici Patrizia
Ordine degli Psicologi della Regione Lombardia n° 7079

c/o Centro Medico San Giuseppe
via Marconi 11/a
Seriate (BG)
tel. 035/301831

cell. 340/3463181
patrizia.amici@teletu.it

Formazione Professionale
Laurea in Psicologia Clinica presso l'Università degli Studi di Padova; specializzazione in Psicoterapia Cognitiva-Comportamentale presso La Scuola di Specializzazione in Terapia Cognitiva Comportamentale di Milano "Studi Cognitivi". Socio della Società Italiana di Terapia Cognitiva e Comportamentale (S.I.T.C.C.).
Dopo aver svolto tirocini in ambito psichiatrico e presso il Centro Psico Sociale di Zogno sempre in ambito dell' A.O. Treviglio Caravaggio, ha maturato lunghe esperienze professionali in Psichiatria (Comunità a Media Protezione Bonate Sopra) e come libera professionista per alcuni progetti territoriali in ambito psichiatrico. Ha svolto esperienze di sostegno e terapia ai familiari in gruppo sia in ambito psichiatrico che con familiari di persone sofferenti di depressione. Da anni attiva a livello associazionistico, presta la sua opera in diverse associazioni del territorio. Esperienze in RSA e nella progettazione e conduzione di percorsi formativi, per adulti, adolescenti, volontari e personale socio-sanitario.
Ha conseguito il 1° Certificate of Professional Training (Eating Disorders and Obesity). Inoltre, Corso di Formazione al Trattamento Disturbi Comportamento Alimentare presso l'ABA di Milano. Iscritta nell'elenco degli Psicoterapeuti.

Quali trattamenti è possibile effettuare
Psicoterapia individuale, di coppia e di gruppo. Trattamento dei disturbi d'ansia (attacchi di panico, disturbo ossessivo-compulsivo, fobie, fobia sociale, disturbo d'ansia generalizzata, disturbi psicosomatici ed ansia connessa allo stato di salute), depressione, disturbi del comportamento alimentare, trattamento delle dipendenze patologiche con specificità per il gioco d'azzardo, disturbi della relazione e della personalità, disturbi della relazione di coppia e della famiglia.
Da anni si occupa di sostegno psicologico a persone con patologie fisiche croniche o acute. Il primo colloquio, gratuito, ha come obiettivo la valutazione della problematica della persona e l'individuazione del percorso di cura maggiormente idoneo.

Dott.ssa
Bertuletti Gabriella

Ordine degli Psicologi della Regione Lombardia n° 03/2845

via Angelo Maj 26/d
Bergamo

cell. 349/7900019
gabriella.bertuletti@fastwebnet.it

Formazione Professionale
- Laurea in Psicologia a Padova nel 1982.
- Specializzazione in Psicoterapia (ad orientamento analitico).
- Esperta in Psicologia Clinica presso l'Ordine Nazionale degli Psicologi.
- Esperienza trentennale di cui 20 anni di attività come Psicologo presso il Reparto di Riabilitazione Cardiologica degli Ex-ospedali Riuniti di Bergamo.
- Attualmente svolge l'attività libero professionale presso il suo studio privato.
- Iscritta nell'elenco degli Psicoterapeuti.

Quali trattamenti è possibile effettuare
Cure terapeutiche di: disturbi d'ansia, attacchi di panico, fobie, ossessioni, disturbi dell'umore, disturbi di personalità, disturbi somatoformi con l'obiettivo di risolvere o alleviare la sofferenza psicologica. Presso lo studio si effettuano su appuntamento: colloqui psicologici, di sostegno e psicoterapia.

Note informative
Il colloquio è indicato e consigliato a chi si trova ad affrontare un disagio di natura psicologica e desidera incontrare un esperto per una prima informazione o un chiarimento. Il colloquio è anche il primo passo per valutare la necessità o meno della psicoterapia. La psicoterapia è la cura del dolore psichico attraverso la relazione tra psicoterapeuta e paziente.

Dottor
Bertuletti Emilio
Ordine degli Psicologi della Regione Lombardia n° 15275

Formazione Professionale

Il dott. Emilio Bertuletti si è formato presso l'Università degli Studi di Bergamo e la University of Leeds in Inghilterra, Institute of Psychological Sciences.
Ha lavorato presso la prestigiosa Tavistock Clinic di Londra, operando in tutti i dipartimenti del centro: famiglia, adolescente, adulto. Ha collaborato con alcuni enti territoriali volti a fornire sostegno psicologico e psicoterapia, quali ad es. Il Camden Multi Agency Liaison Team di Londra, la Casa Comunità SIRIO di Treviglio etc.
Svolge la sua attività professionale privatamente nel suo studio di Bergamo, dove si occupa di colloqui con adolescenti, adulti e coppie. Svolge inoltre sia attività clinica che di ricerca in ambito ospedaliero nel reparto di Psicologia Clinica e Sessuologia (presso l'Ospedale di San Donato Milanese), dove si occupa di colloqui con adolescenti e adulti, valutazioni neuropsicologiche attraverso la somministrazione di batterie di test, psicodiagnostica, consulenza. Collabora inoltre con alcune riviste e rubriche specializzate nel settore salute e psicopatologia.

c/o Studio di Psicologia
dottor Emilio Bertuletti
via Divisione Tridentina 5
Bergamo
cell. 349/5789920

www.emiliobertuletti.com
info@emiliobertuletti.com

Quali trattamenti è possibile effettuare

Gli incontri psicologici sono qualcosa di impegnativo: talvolta possono far emergere dispiaceri e possono condurci dove abbiamo paura di andare, ma spesso costituiscono anche un percorso piacevole e creativo, dove sperimentare e prendersi cura di sé.
Le aree di intervento per eventuali trattamenti riguardano:

- Autostima
- Disturbi d'ansia
- Attacchi di panico
- Paure e fobie
- Disturbi dell'umore
- Disturbi del comportamento alimentare
- Disturbi psicosomatici
- Senso di vuoto
- Insoddisfazione
- Difficoltà relazionali
- Disfunzioni sessuali
- Eventi di vita traumatici o stressanti
- Dipendenze
- Problemi di coppia
- Elaborazione di perdite o lutti

Dottor
Buttironi Cristian
Ordine degli Psicologi della Regione Lombardia n°12208

Studio Anisè
via Nini da Fano 5
Bergamo
tel. 328/6136082

cristian.buttironi@gmail.com
www.cristianbuttironi.vpsite.it

Formazione Professionale
Psicologo e Psicoterapeuta ad orientamento Analitico Transazionale, specializzato presso il Centro di Psicologia e Analisi Transazionale di Milano.
Ha maturato un'esperienza sul territorio presso enti, scuole e centri di formazione professionale.

Quali trattamenti è possibile effettuare
Consulenza psicologica e diagnosi, sostegno psicologico, psicoterapia ad adolescenti, adulti, coppie.

Dott.ssa
Cassina Fernanda
Ordine degli Psicologi della Regione Lombardia n° 5477

via S. Giacomo 42
Bergamo

via Spartaco 36
Milano

cell. 335/8058436
fernandacassina@tiscali.it

Formazione Professionale
Laurea a pieni voti in Psicologia presso l'Università di Padova e Specializzazione in Psicoterapia ad orientamento cognitivo comportamentale (ASIPSE, Milano).
Abilitazione alla pratica della tecnica terapeutica EMDR con titolo di European Practictioner e membro dell'Associazione EMDR Italia. Formazione in Ipnosi Ericksoniana e Master in "Scientific Hypnotherapy and Emotional Replacement Therapy", tecnica terapeutica di ipnosi elaborata dal Dr. Tom Silver, docente dello stesso Master.
Ha frequentato i seguenti corsi di specializzazione:
- Interventi terapeutici Mindfulness-based (tipologia di meditazione per la gestione dello stress e prevenzione di alcuni disturbi psichici e delle ricadute) docenti: Z.Segal, Kabat-Zinn.
- Trattamento disturbo ossessivo-compulsivo e ipocondria, docente Salkoskis e tecniche cognitivo comportamentali sulle medesime sintomatologie presso Associazione Italiana Disturbo Ossessivo Compulsivo, membro della stessa.
- Schema Therapy, docente J. Young.

Ha lavorato presso il centro psico-sociale degli Ospedali Riuniti di Bergamo e dell'Ospedale San Carlo di Milano. Consulente tecnico di parte in cause civili e penali.
Attualmente esercita l'attività di libero professionista con studio a Bergamo e a Milano.

Quali trattamenti è possibile effettuare
Tecniche cognitivo comportamentali, ipnosi, EMDR, mindfulness, tecniche di rilassamento per la cura più efficace di:
- disturbi d'ansia (fobie, attacchi di panico, ipocondria, ossessioni, ansia da prestazione, disturbo post-traumatico da stress);
- disturbi dell'umore;
- disturbi del sonno e psicosomatici;
- disturbi alimentari (anoressia, bulimia, obesità, alimentazione incontrollata);
- disturbi sessuali;
- disturbi di personalità e dipendenze;
- scarsa autostima e gestione dello stress.

via Locatelli 19/b
Trescore Balneario (BG)

via Gavazzeni 9
Bergamo

cell. 340/0713135
www.ipnosibergamomilano.it

Dott.ssa
Des Dorides Enrica
Ordine degli Psicologi della
Regione Lombardia n° 9820

enricadesdorides@ipnosibergamomilano.it

Formazione Professionale
Psicologa, Psicoterapeuta, Sessuologa. Terapia Cognitivo Comportamentale, Ipnosi clinica e regressiva, EMDR.
Autrice del libro "Ed è subito calma". Ideatrice metodo IPNO-MIND® per riequilibrare il proprio stato emotivo, energetico e relazionale.

Quali trattamenti è possibile effettuare
Psicoterapie brevi per disturbi d'ansia, alimentari, dell'umore e psicosomatici. Elaborazione lutto ed esperienze traumatiche. Psiconcologia. Disassuefazione dal fumo, dimagrimento, autostima. Terapia di coppia e sessuologica. Consulenza alla genitorialità e disabilità. Mobbing, burn out, orientamento professionale. Formazione, consulenza e supervisione. Gruppi per giocatori d'azzardo. Corsi di rilassamento e autoipnosi.

Studio di Psicologia e Psicoterapia

via Palma il Vecchio 45
Bergamo

Formazione Professionale
Laurea in Psicologia clinica
e di comunità.
Specializzazione in Psicoterapia ad indirizzo cognitivo-interazionista.
Master in Psico-sessuologia clinica.

Quali trattamenti è possibile effettuare
- Psicoterapia individuale e di coppia
- Trattamenti di sostegno psicologico e psicoterapico
- Consulenze tecniche civili e penali in ambito giuridico-forense
- Mediazione genitoriale e di coppia.

Dottor
Giammauro Madonna
Ordine degli Psicologi della
Regione Lombardia n° 03/7199
cell. 329/1037721
giammad@tin.it

Formazione Professionale
Laurea in Psicologia clinica
e di comunità.
Specializzazione in Psicoterapia
ad indirizzo cognitivo-interazionista.
Master in Psicologia giuridica e forense.

Dott.ssa
Karin Davoli
Ordine degli Psicologi della
Regione Lombardia n° 03/7365
cell. 347/5838235
davolikarin@tin.it

via Matris Domini 25
Bergamo
cell. 334/1131800
melocchi.cinzia@gmail.com

Dott.ssa
Melocchi Cinzia
Ordine degli Psicologi della
Regione Lombardia n° 03/12422

Formazione Professionale
Laurea in Psicologia Clinica presso l'Università Vita Salute San Raffaele di Milano con il massimo dei voti e lode. Master di II livello in Psicologia e Psicopatologia Forense presso la stessa Università. Master annuale in Psicodiagnostica presso IRPSI di Milano (Istituto Italiano Rorschach e Psicodiagnosi integrata). Specializzazione in Analisi Immaginativa presso l'Istituto IAI di Cremona.

Quali trattamenti è possibile effettuare
Terapia per: disturbi d'ansia, attacchi di panico, disturbi dell'umore, di personalità, alimentari, somatoformi, difficoltà nella gestione dello stress, problematiche adolescenziali per risolvere o alleviare la sofferenza psicologica. Presso lo studio si effettuano su appuntamento: colloqui di sostegno, psicologici, psicoterapie individuali, di coppia e di gruppo. Si effettuano inoltre corsi di Training Autogeno ed altre tecniche immaginative individuali e di gruppo. Primo colloquio gratuito per individuare il percorso più adatto.

Dott.ssa
Romano Tiziana
Ordine degli Psicologi della Regione Lombardia n° 4341

via Garibaldi 4 - Bergamo
tel. 035/5294320
fax 035/5294320

c/o Centro Medico Orobico
via Garibaldi 7 - Bergamo
tel. 035/ 211338

c/o Studio Associato di Psicoterapia
via Giusti 5 - Milano
tel. 02/345336

cell. 333/6317961
info@tizianaromano.it
www.tizianaromano.it

Formazione Professionale Laurea in Psicologia a indirizzo Clinico presso l'Università degli Studi di Padova. Specializzazione presso la Scuola di Psicoterapia Psicoanalitica di Milano. Certificazione per l'Applicazione Clinica del trattamento EMDR. Specializzazione in Clinica Psicoanalitica dell'anoressia, bulimia e dell'obesità. Abilitazione alla pratica della tecnica EMDR con titolo di European Pratictioner e membro dell'Associazione EMDR Italia. Formazione in Sessoanalisi presso l'Istituto Italiano di Sessoanalisi. Ha esperienze lavorative e di tirocinio presso il Centro del Bambino Maltrattato e la Neuropsichiatria Infantile di Bergamo, nella Selezione del Personale, nel Sostegno Psicologico per le Categorie Protette di Lavoratori. Iscritta all'Albo dei Periti del Tribunale di Bergamo, consulente in casi di "mobbing" e affidamento di minori di coppie separate. Consulente di programmi di prevenzione all'uso e abuso di alcol nelle scuole. Iscritta nell'elenco degli Psicoterapeuti.

Quali trattamenti è possibile effettuare Esercita a Bergamo e Milano con terapie a breve e lungo termine per bambini, adolescenti, adulti e coppie. La durata non è quantificabile a priori perché dipendente dalla motivazione del paziente, dalle risorse della sua personalità, dalla creazione di un rapporto di fiducia con il terapeuta etc.. Negli adulti si affrontano più frequentemente stati d'ansia, attacchi di panico, disturbi dell'umore, problematiche sessuali e d'identità, disturbi del comportamento alimentare (anoressia e bulimia), problematiche legate a cambiamenti di vita (separazioni, gravidanza, entrata del figlio al nido e/o scuola materna, lutti), di attaccamento e distacco nelle relazioni, crisi esistenziali. Negli adolescenti: problematiche legate all'uso di alcol e droghe, all'immagine corporea, disturbi alimentari, relazioni con i pari, elevata conflittualità con la famiglia rispetto alle regole e alle aspirazioni personali, difficoltà scolastiche. Nei bambini: fobie, disturbi dell'attaccamento, dell'apprendimento (disturbi dell'attenzione, iperattività, bullismo), della comunicazione. Nella coppia: difficoltà a separarsi dalle famiglie d´origine, crisi di convivenza/matrimonio, di comunicazione, nascita di un figlio, problematiche legate alla fertilità e al desiderio di figli, sessualità, separazione, divorzio, famiglie allargate, crisi a seguito dell'uscita dei figli dalla famiglia. Il programma terapeutico può essere integrato con l'EMDR (Eye Movement Desensitizazion and Reprocesing) per il disturbo post-traumatico da stress (PTSD) causato da trauma dell'attaccamento e/o legato a eventi stressanti (lutti, malattie croniche, conflitti coniugali, perdite finanziarie, calamità naturali).

Dott.ssa
Zini Emanuela
Ordine degli Psicologi della Regione Lombardia n° 03/12048

c/o Studio Maieutikè
via San Fedele 10
Brembate di Sopra (BG)
c/o Studio Mazzini
via Mazzini 29
Bergamo

c/o Isola Medical
via Galileo Galilei 39/1
Chignolo d'Isola (BG)

tel. 349/8349132
emanuelazini@gmail.com

Formazione Professionale
Psicologa e psicoterapeuta ad indirizzo psicoanalitico dell'età evolutiva, specializzazione conseguita nel 2012 presso S.P.P. di Milano. Laurea specialistica in psicologia dello sviluppo e dell'intervento nella scuola nel 2007, laurea triennale in scienze psicologiche dello sviluppo e dell'educazione nel 2004, presso la Facoltà di Psicologia di Padova.
Mediatrice Feuerstein (potenziamento cognitivo) nel 2013, formazione tenuta dalla Dott.ssa Zippel. Ha avuto esperienza in ambito clinico presso la Neuropsichiatria Infantile di Bonate Sotto e Bergamo.
Da anni svolge attività di consulenza psicopedagogica ai genitori e insegnanti e si occupa di progetti sull'affettività, sul potenziamento cognitivo, sulla formazione agli insegnanti presso asili nido, scuole dell'infanzia, scuole primarie e secondarie di 1° del territorio dell'Isola Bergamasca.
Attualmente svolge anche l'attività di psicologa psicoterapeuta in libera professione in diversi studi privati.

Quali trattamenti è possibile effettuare
- Valutazioni psicodiagnostiche per bambini e adolescenti, psicoterapia bambini/adolescenti.
- Sostegno psicologico/psicoterapia per adulti (disturbi di ansia, attacchi di panico lievi, disturbi emotivi/relazionali/affettivi, fobie, nevrosi depressive, depressioni postpartum, disturbi psicosomatici, disturbi alimentari di lieve entità).
- Sostegno psicologico alla genitorialità.
- Osservazioni 0-5: osservazioni del sistema famigliare in 5 incontri con bambini con età massima cinque anni per identificare e modificare insieme ai genitori alcune criticità che ostacolano il normale sviluppo del bambino.
- Valutazione di 1° livello sui disturbi specifici di apprendimento (6-13 anni), potenziamento cognitivo: per migliorare l'apprendimento, aumentare le strategie cognitive, sviluppare un problem-solving più efficace (dagli 8 anni, bambini con difficoltà scolastiche, border cognitivi, DSA, BES).

Studio Associato di Psicologia Clinica e Psicoterapia Maggioni

via Broseta 58
Bergamo
tel. 035/4373456
fax 035/254294
cell. 347/4243690
tiaf10@alice.it
daniela.maggioni@inwind.it

Chi siamo

Lo Studio Associato di Psicologia Clinica e Psicoterapia Maggioni è composto da tre psicologi e psicoterapeuti che condividono una formazione psicodinamica psicoanalitica. Le differenti competenze e specializzazioni di ognuno permettono di offrire ai pazienti prestazioni complete e di elevato livello qualitativo.

Quali trattamenti è possibile effettuare

- Valutazione psicologica
- Supporto psicologico per adulti, adolescenti e bambini
- Psicoterapia dell'adulto
- Psicoterapia dell'età evolutiva
- Mediazione familiare
- Supervisione clinica a psicologi e psicoterapeuti
- Supervisione e gestione di gruppi professionali o di auto-mutuo aiuto
- Progettazione ed erogazione di interventi formativi per enti pubblici e privati
- Valutazione competenza genitoriale e attività di consulenza in ambito giuridico
- Terapia di coppia.

Dott.ssa
Daniela Valeria Maggioni
Ordine degli Psicologi
della Regione Lombardia n° 1862

Dal 1978 al 1984, psicologa nei consultori familiari dell'USSL 29 della città di Bergamo. Dal 1985 al 2001, psicologa del Collegio S. Alessandro di Bergamo. Dal 1979, attività di psicoterapeuta e psicoanalista in ambito privato, prevalentemente rivolta agli adolescenti, agli adulti, anche psicotici. Socia ordinaria dell'A.S.P. (Associazione di Studi Psicoanalitici) di Milano. Membro dell'I.F.P.S. (International Federation of Psychoanalytic Societies - New York) di cui è stata presidente dal 2003 al 2008. Socia SPR (Society for Psychotherapy Research). Docente presso la S.P.P. (Scuola di Specializzazione in Psicoterapia Psicoanalitica di Milano) dal 1993 è presidente in carica. Docente di Valutazione dell'Intervento Psicoterapico alla Scuola di Specializzazione in Psicologia del Ciclo di Vita della Facoltà di Psicologia dell'Università Bicocca di Milano dal 2004 al 2008. Docente della Scuola di Specializzazione in Psicoterapia Esistenziale G. Benedetti di Assisi (PG). Redattrice e segretaria scientifica della rivista Setting (Franco Angeli Editore) dal 2000 ad oggi. Consulente per seminari di formazione e di supervisione di équipes psico-sociali e psichiatriche di Torino, Bergamo, Treviglio, San Bassano (CR). Relatrice in convegni nazionali e internazionali, autrice di articoli e saggi e curatrice di quattro volumi.

Dottor Mattia Maggioni
Iscritto all'Ordine degli Psicologi
della Regione Lombardia n° 4992

Psicologo clinico e psicoterapeuta a orientamento psicoanalitico (specializzato in Psicoterapia psicoanalitica dell'adulto presso la S.P.P. di Milano). Socio e membro del Consiglio Direttivo dell'Associazione Studi Psicoanalitici di Milano. Membro dell'I.F.P.S. (International Federation of Psychoanalytic Societies - New York). Dal 2000 al 2005, psicologo dell'assistenza domiciliare integrata presso l'A.S.L. di Bergamo. Dal 1998, svolge attività libero professionale rivolta in particolare verso adulti e adolescenti. Ha collaborato con diversi enti pubblici e privati per la progettazione e l'erogazione di interventi formativi per adulti, adolescenti, professionisti e volontari in ambito sanitario e assistenziale (supervisioni a équipe, conduzione di gruppi).

Dottor Marcello Maggioni
Iscritto all'Ordine degli Psicologi
della Regione Lombardia n° 7292

Psicologo e psicoterapeuta (specializzato in Psicoterapia psicoanalitica dell'adulto presso la S.P.P. di Milano). Collabora da anni con la Neuropsichiatria infantile dell'Azienda Ospedaliera di Treviglio, progetta ed eroga interventi psicoeducativi nel distretto Socio Sanitario di Dalmine, collabora con vari istituti scolastici. Svolge l'attività clinica presso lo studio occupandosi principalmente di consultazione, psicodiagnosi, sostegno psicologico e psicoterapia per bambini e adolescenti.

Dottor
Ferri Pietro Maurizio
Albo dei Medici di Bergamo
n° 2499

cell. 335/6768011
pmf.infoappuntamenti@gmail.com

Formazione Professionale
Laureato in Medicina e Chirurgia e specializzato in Urologia e Andrologia nel 1982 presso l'Università degli Studi di Milano.
Svolge attività di chirurgia urologica e andrologica, con particolare attenzione alla chirurgia oncologica, alla calcolosi dell' apparato urogenitale, alle malattie della prostata e ai disturbi della sessualità (disfunzione erettile, malattie trasmesse sessualmente e infertilità di coppia).

Quali esami è possibile effettuare
Diagnostica urologica: ecografia apparato urinario e transrettale, uroflussometria, cistoscopia, penoscopia.

Quali trattamenti è possibile effettuare
- Chirurgia urooncologica del rene, della vescica e della prostata
- Endourologia per il trattamento della prostata, dei tumori vescicali superficiali e della calcolosi ureterale
- Litotrissia extracorporea per il trattamento della calcolosi
- Chirurgia andrologica: varicocele, fimosi, idrocele, recurvatum congenito e acquisito del pene.

Note informative
Il dottor Ferri esercita presso:

Studio Medico Polispecialistico
via Passo del Vivione
angolo B.go Palazzo 263 - Bergamo
tel. 035/290636

Policlinico S. Marco
corso Europa 7
Zingonia (BG)
tel. 035/886111

Studio Vitalis
via Ariosto 9
Treviglio (BG)
tel. 0363/301896

Dottor
Valenti Sergio
Albo dei Medici di Bergamo
n° 6170

c/o Humanitas Gavazzeni
Bergamo
tel. 035/4204338

c/o Istituto Clinico Quarenghi
via San Carlo 70
San Pellegrino Terme (BG)
tel. 0345/25111

c/o Centro Polispecialistico Diagnostico San Giorgio
via del Tonale 172
Endine Gaiano (BG)
tel. 035/825316

Formazione Professionale
- Laurea in Medicina e Chirurgia c/o Università degli Studi di Milano (2001).
- Specializzazione in Urologia c/o Università dell'Insubria di Varese (2006).
- Dal 2011 ricopre il ruolo di Aiuto c/o Dipartimento di Scienze Urologiche - Humanitas Gavazzeni, Bergamo.
- Fellow of European Board of Urology - FEBU (2013).
- Effettua corsi di aggiornamento a indirizzo endourologico e laparoscopico.
- Svolge attività andrologica.

Note informative
Le aree di maggiore interesse in cui il dottor Valenti si è specializzato nella sua pratica quotidiana, riguardano l'attività chirurgica uro-oncologica sia con approccio tradizionale che laparoscopico, soprattutto per quanto riguarda la chirurgia del rene. Nel corso degli anni ha maturato una significativa esperienza nel trattamento endoscopico delle neoplasie vescicali (più di 500 casi di resezione endoscopica vescicale - TURV) e nella calcolosi urinaria, effettuando il trattamento di litotrissia sia a livello intrarenale con strumento flessibile (RIRS) che a livello endoureterale con strumento semirigido (ULT, più di 500 casi). Si occupa inoltre di disturbi secondari all'ipertrofia prostatica benigna (IPB) che tratta chirurgicamente a seconda dei casi, utilizzando il classico approccio di resezione trans uretrale (TURP) o effettuando l'enucleazione endoscopica dell'adenoma prostatico con laser ad Olmio (HoLEP).
Effettua visite andrologiche e svolge attività clinica diagnostico/chirurgica genitale maschile (biopsie prostatiche, fimosi, varicocele, idrocele, etc.) in regime ambulatoriale o in Day Hospital.

sergio.valenti@gavazzeni.it - www.sergiovalenti.it

Avalon Poliambulatorio

Direttore Sanitario
dottor Davide Falchetti

via Rinaldo Pigola 1
Romano di Lombardia (BG)
tel. 0363/911033
fax 0363/911023

info@avalonbenessere.it
www.avalonbenessere.it

Quali visite ed esami è possibile effettuare

Avalon, moderno ed efficiente poliambulatorio medico, grazie ad apparecchiature mediche d'avanguardia e alla collaborazione di medici specialisti, offre assistenza sanitaria di qualità. Il poliambulatorio riceve sia in regime accreditato che privato, con l'unico obiettivo di porre sempre in primo piano la salute del paziente.

Quali esami è possibile effettuare

Visite specialistiche con:
Chirurgo generale
Chirurgo vascolare
Fisiatra
Ortopedico
Cardiologo
Oculista
Ortottista
Dermatologo
Neurologo
Odontoiatra
Ginecologo
Otorinolaringoiatra
Psicologo
Nutrizionista
Pneumologo
Ecografista
Medico Estetico
Endocrinologo
Urologo
Osteopata
Medico del lavoro
Medico dello sport

Quali trattamenti è possibile effettuare

Tecarterapia
Linfodrenaggio manuale
Massoterapia distrettuale
Radarterapia
Magnetoterapia
Ionoforesi
Ultrasuoni
Laserterapia
Tens
Rieducazione motoria con fisioterapista
Onde d'urto radiali
Onde d'urto focali

Sistema Sanitario Regione Lombardia

Iscritta al Registro delle
Strutture Accreditate
della Regione Lombardia al n° 691

Note informative

Assistenza Domiciliare Infermieristica e Fisioterapica.
L'assistenza domiciliare viene attivata dal medico curante ed è rivolta a persone fragili con necessità di assistenza infermieristica, riabilitativa o specialistica.

Centro di Radiologia e Fisioterapia

Direttore Sanitario
Dott. Renato Suardi

via Roma 28
Gorle (BG)
tel. 035/290636 - 4236140
fax 035/290358
info@centroradiofisio.it
www.centroradiofisio.it

Chi siamo

Il Centro di Radiologia e Fisioterapia di Gorle Bergamo, da 30 anni è un punto di riferimento sul territorio per quanto riguarda la diagnostica, la prevenzione e la cura.

Struttura convenzionata e accreditata dal Servizio Sanitario Regionale, il Centro offre al pubblico un pool di servizi di alto livello che vanno dalla Radiologia alla Fisioterapia, dalle visite specialistiche al Polo odontoiatrico
Qualità certificata, massima esperienza ed efficienza nella risposta al pubblico, sono solo alcune delle caratteristiche di questa struttura, che si distingue soprattutto per la scelta e il costante aggiornamento delle proprie apparecchiature, interamente computerizzate e dotate di tecnologie di ultima generazione.

La struttura si avvale di specialisti di ben nota competenza ed esperienza nelle diverse branche della medicina e della diagnostica. L'attenzione al paziente e il soddisfacimento dei suoi bisogni sono alla base della filosofia e della pratica del centro. Punti di forza della struttura sono la riduzione delle attese, la celerità delle prestazioni, la professionalità degli operatori, l'informatizzazione e la qualità tecnologica.

Prenota on-line
i tuoi esami diagnostici
Risonanza magnetica - Tac
Moc - Raggi - Ecografie
Visite specialistiche
Basta un semplice click...

REPARTO DI DIAGNOSTICA PER IMMAGINI

RADIOLOGIA
ECOGRAFIE
ELETTROMIOGRAFIE
MOC
TAC
RISONANZA MAGNETICA

TERAPIA FISICA

FISIOTERAPIA E RIABILITAZIONE

RIABILITAZIONE DOMICILIARE (ex art. 26)

CHIROPRATICA

SERVIZIO PER LA CURA DELLE ULCERE

POLO ODONTOIATRICO TEL. 035/295718

CHIRURGIA

CARDIOLOGIA

FISIATRIA

NEUROLOGIA

PUNTO PRELIEVI

Chi siamo

Il Centro Medico, impegnato in un'azione di miglioramento continuo della qualità, opera stabilmente nel settore sanitario da 30 anni dedicandosi principalmente all'erogazione di visite specialistiche. Il suo successo poggia sulla forza del suo team di specialisti, che possono consultarsi tra loro se necessario. Attua campagne di prevenzione e sensibilizzazione, ideando check-up studiati e mirati, economicamente vantaggiosi, con specialisti di alta professionalità. Nel 2010 è stata ampliata l'offerta, creando un ambulatorio chirurgico di ultima generazione, adeguato ai migliori standard di sicurezza nell'impiantistica per le attrezzature di assistenza.

Centro Medico M. R.

Direttore Sanitario
prof. Massimo Valverde

via Roma 32
Gorle (BG)
tel. 035/4236140
fax 035/290358
info@centromedicomr.it
www.centromedicomr.it

CARDIOLOGIA ARITMOLOGIA

Elettrocardiogramma di base (ECG)
Ecocardiogramma colorDoppler
Elettrocardiogramma dinamico sec Holter
Monitoraggio pressorio nelle 24 h
Test da sforzo al cicloergometro

CHECK-UP

Check-up a 360°
Check-up di prevenzione cardiologica
Check-up neurologico
Check-up di prevenzione senologica
Check-up menopausa

CHIROPRATICA E MANIPOLAZIONI VERTEBRALI

CHIRURGIA GENERALE

DERMATOLOGIA E VENEROLOGIA

ENDOCRINOLOGIA

FLEBOLOGIA

MASSOFISIOTERAPIA

MEDICINA DEL LAVORO

MEDICINA LEGALE

NEUROCHIRURGIA E NEUROLOGIA

OCULISTICA

ORTOPEDIA E TRAUMATOLOGIA

OTORINOLORINGOIATRIA

OSTETRICIA E GINECOLOGIA

Ecografia morfologica
Ecografia Transvaginale
SCA test
Visita Ginecologica

PSICHIATRIA E PSICOLOGIA

Prenota on-line le tue visite

Basta un semplice click...

UROLOGIA E ANDROLOGIA

TECARTERAPIA

MEDICINA ESTETICA

Filler a base di acido Ialuronico
Botulino
Peeling
Stop alle macchie e all'acne
Depilazione laser definitiva

CHIRURGIA ESTETICA

Macrolane
Carbossiterapia
Fechado
Lipo-Chic
Blefaroplastica palpebre
Otoplastica
Lifting delle sopracciglia
Lifting mini o total
Lifting braccia e interno cosce
Lipolifting con grasso viso, corpo e glutei
Liposuzione (mini addome)

Centro Medico Carvico

Direttore Sanitario
dottor Roberto Petretto

via Santa Maria 13
Carvico (BG)
tel. 035/798888
fax 035/798889
cmc1carvico@gmail.com

ORARI DI APERTURA
Lunedi - venerdi
9,00 - 12,00
14,30 -19,30
sabato chiuso

Chi siamo

Il Centro Medico Carvico è operativo da oltre 16 anni, nasce con l'intento di racchiudere, in un'unica struttura, una serie di medici specialisti per offrire un servizio completo agli abitanti dell'Isola Bergamasca e non solo. All'interno della struttura, che si trova nel palazzo Comunale, è presente una palestra attrezzata con macchine per la riabilitazione fisica in cui uno staff di fisiatri e fisioterapisti è in grado di elaborare una terapia personalizzata per ogni paziente. Tra i vari servizi disponibili presso il Centro Medico Carvico, è possibile usufruire di Holter pressorio e dinamico (cardiaco), effettuare elettrocardiogrammi ed ecografie complete e ortopediche.

Specializzazioni presenti

- Valutazione psicologica
- Angiologia
- Cardiologia
- Chirurgia generale e pediatrica
- Dermatologia
- Dietologia
- Endocrinologia
- Ecografie complete e ortopediche
- Fisiatria
- Gastroenterologia
- Ginecologia
- Medicina Interna
- Medicina Legale
- Neurologia
- Oculistica
- Oncologia
- Ortopedia
- Otorinolaringoiatria
- Podologia
- Psicologia
- Tecarterapia
- Urologia

Rihabilita

Direttore Sanitario
dottor Oreste Zoldan

via Provinciale 61
Alzano L.do (BG)
tel. 035/515408
fax 035/0348354
cell. 340/0528774
info@rihabilita.it
www.rihabilita.it

ORARI DI APERTURA
lun-ven 8,00-21,00

Chi siamo

L'ambulatorio Rihabilita opera nel campo della riabilitazione motoria e neuromotoria, della rieducazione, della fisioterapia, della terapia occupazionale, della psicomotricità e in ogni attività tendente a migliorare le situazioni di deficit delle capacità di movimento e delle carenze d'autonomia funzionale. Avvalendosi di medici specialisti offre visite nell'ambito di Ortopedia, Traumatologia, Fisiatria, Cardiologia, Medicina sportiva, ecografia ed ecodoppler. Si effettuano visite di idoneità sportiva agonistica e/o il rilascio di certificato di sana e robusta costituzione. Si valutano le disfunzioni del piede e la realizzazione di dispositivi propriocettivi funzionali. Il Centro è autorizzato dall'Asl di Bergamo per valutazioni osteopatiche e manipolazioni vertebrali, si avvale di personale diplomato/laureato in ambito fisioterapico, delle scienze motorie e della massoterapia e di attrezzature di terapia fisica tra le più potenti e sofisticate del mercato. Tariffe agevolate riservate agli anziani.

Quali trattamenti è possibile effettuare

Specialistiche - Ortopedia, Infiltrazioni articolari, Infiltrazioni ecoguidate, Fisiatria, Medicina Sportiva, Medicina Legale, Osteopatia, Test Intolleranze Alimentari, Valutazione Baropodometrica, Realizzazioni dispositivi plantari, ecografie, ecodoppler, ecocardiogramma, elettrocardiogramma basale e da sforzo, bioimpedenziometria (B.I.A.), check-up nutrizionale, valutazione propriocettiva computerizzata, stabilometria computerizzata, esame posturale. **Medicina Estetica** - filler a base di acido ialuronico, lipofilling, mesoterapia estetica, bio-rivitalizzazione di collo, viso, addome post gravidanza, mani e gomiti, Trattamento con tossina botulinica, sclerosanti, teleangectasia venosa, trattamento della cellulite, microcorrenti, fotodinamica con Aura-light, onde d'urto per il trattamento della cellulite, ultrasuono, cavitazione, trattamento smagliature e couperose. **Fisioterapia e Riabilitazione** - massoterapia, chinesi terapia, linfodrenaggio, riflessologia plantare, bendaggio funzionale, elettrostimolazioni, ultrasuonoterapia, massaggio miofasciale e pompage, stretching muscolare assistito, magnetoterapia, T.E.N.S., Radarterapia, Laser ad altissima potenza, Laser Chelt Therapy, onde d'urto, tecarterapia e tecarchinesi. **Servizi** - Riabilitazione motoria, neuromotoria, cardiologica, pelvica post gravidanza, dell'incontinenza e stipsi cronica, domiciliare, propriocettiva computerizzata, stabilometrica, ginnastiche posturali, isocinetica.

ALEMAN

Poliambulatorio Medico Specialistico
Centro di Medicina Estetica e Laser Terapia
Punto Prelievi - Analisi Mediche

Dir. San. dr. Francesco Laganà
www.poliambulatorioaleman.com
info@poliambulatorioaleman.com

ALZANO L. (BG) Via Peppino Ribolla, 1 • TEL./FAX 035/510563

"Il corpo umano è un tempio
e come tale va curato e rispettato sempre"
Ippocrate

Specializzazioni
Cardiologia
Chirurgia Generale/Senologia
Chirurgia Generale/Proctologia
Dermatologia
Dietologia
Ecografia
Endocrinologia
Ginecologia e Ostetricia
Laserterapia
Medicina Estetica
Medicina Internistica
Neurologia
Neuroradiologia
Ortopedia e Traumatologia
Otorinolaringoiatria
Radiologia
Urologia e Andrologia

Diagnostica Strumentale
Ecocardiogramma
Elettrocardiogramma
Elettromiografia
Ecografia tiroidea, addome, mammella,
muscolo tendinea.
Ecografia 3D/4D, morfologica, duo test,
translucenza nucale, amniocentesi, villocentesi
Riabilitazione del pavimento pelvico
Laser CO2, Fraxel CO2, Erbium, Q-switched,
Neodimio Yag
IPL Luce pulsata
Cavitazione con radiofrequenza incorporata
Radiofrequenza viso-corpo

Idrocolonterapia
Il benessere del tuo intestino
e non solo...

Punto Prelievi
Martedì, Giovedì e Sabato
ore 8:00 - 9:00

Su prenotazione: Emocromo completo con formula,
Colesterolo Tot, Hdl, Ldl, Glicemia, Trigliceridi, Transaminasi Got, Gpt,
Azotemia, Creatinina, Sodio, Potassio,
Esame urine completo
con soli € 34,90

Test intolleranze alimentari su prelievo ematico
a soli € 165,00

Casa di Cura Zingonia

Direttore Sanitario
dottor Umberto Bonassi

via Bologna 1
Zingonia (BG)
tel. 035/4815511
fax 035/882402

habilita@habilita.it
www.habilita.it

NUMERO PRENOTAZIONI AMBULATORIALI
tel. 035/4815515

Quali visite ed esami è possibile effettuare

Medicina Iperbarica, Cardiologia, Chirurgia Vascolare, Dermatologia, Gastroenterologia, Geriatria, Ginecologia, Medicina Fisica e Riabilitazione, Mesoterapia, Neurochirurgia, Neurologia, Neuropsicologia e Logopedia, Oculistica, Ortopedia e Traumatologia, Ortopedia pediatrica, Otorinolaringoiatria, Urologia, servizio di Diagnostica per immagini (RMN aperta, ecografie, Radiologia con immagini digitalizzate, mammografia, MOC), Medicina Subacquea, diagnosi e follow up delle intolleranze alimentari.

Note informative

Degenza: neuroriabilitazione dell'età evolutiva, riabilitazione specialistica e day hospital con sezione di riabilitazione robotica (Lokomat, Armeo Power, Erigo, Gloreha, Neurowave); riabilitazione generale e geriatrica; sezione Stati Vegetativi Persistenti; macroattività ad alta complessità assistenziale (MAC); Ambulatorio Malattia di Parkinson.

RSD Poliambulatorio Albino

Direttore Sanitario
dottor Umberto Bonassi

via Selvino 8
Albino (BG)
tel. 035/7756311
fax 035/773761

infoalbino@habilita.it
www.habilita.it

NUMERO PRENOTAZIONI AMBULATORIALI
tel. 035/4815515

Chi siamo

La Residenza Sanitario-assistenziale per Disabili si colloca all'interno del sistema delle unità d'offerta sociosanitarie lombarde che afferiscono alla Direzione Generale Famiglia e Solidarietà Sociale al fine di rispondere ai bisogni sociosanitari e di sostenere la persona e la famiglia accogliendo chi non può essere assistito al proprio domicilio.

Quali esami e trattamenti è possibile effettuare

Presso il Poliambulatorio annesso alla Residenza è possibile effettuare le prestazioni delle seguenti specialità: Medicina fisica e riabilitazione (terapia strumentale, rieducazione motoria, massoterapia e terapia con onde d'urto focalizzate), Ortopedia, Cardiologia.

Note informative

La struttura protetta, con capacità per 43 Ospiti dai 18 ai 65 anni, accoglie soggetti con gravi o gravissime limitazioni dell'autonomia funzionale, impossibilitati a rimanere in via temporanea o permanente nel proprio nucleo familiare e che necessitano di un supporto assistenziale specifico e di prestazioni sanitarie continue. All'ingresso, l'Ospite viene valutato in base alle caratteristiche medico-sanitarie, educative e assistenziali. Dalla valutazione costantemente aggiornata, vengono definite le sue necessità e il tipo di intervento.

Quali viste ed esami è possibile effettuare
Oculistica, Cardiologia, Chirurgia Generale, Chirurgia Vascolare, Dermatologia, Endocrinologia, Ginecologia (con sezione dedicata alla Fisiopatologia della riproduzione umana), Senologia, Neurologia, Odontoiatria e Ortodonzia, Ortopedia e Traumatologia, Oncologia, Urologia, Medicina Fisica e Riabilitazione, Diagnosi e follow up delle intolleranze alimentari, Omeomesoterapia. Servizio di Diagnostica per immagini (RMN aperta, ecografie, Radiologia tradizionale con immagini digitalizzate, mammografia, ortopantomografia, MOC). Punto prelievi attivo dal lunedì al sabato dalle 7,00 alle 9,00. Servizio di Pronta disponibilità dermatologica e oculistica; **servizio Check up**; **Centro analisi genetiche**.

Quali trattamenti è possibile effettuare
Medicina Fisica e Riabilitazione: visita fisiatrica, rieducazione motoria, rieducazione posturale, idrokinesiterapia, esercizi propriocettivi, massoterapia, linfodrenaggio manuale, onde d'urto focalizzate, Tecar terapia, ionoforesi, tens, magnetoterapia, ultrasuoni.
OCULISTICA: visita specialistica, esami strumentali e chirurgia refrattiva: correzione di ogni tipo di difetto visivo (miopia, ipermetropia, astigmatismo e presbiopia) mediante la tecnica PRK con laser ad eccimeri.

Poliambulatorio San Marco Bergamo

Direttore Sanitario
dottor Umberto Bonassi

p.zza della Repubblica 10
Bergamo
tel. 035/4815511
fax 035/210562

infosanmarco@habilita.it
www.habilita.it

NUMERO PRENOTAZIONI AMBULATORIALI tel. 035/4815515

Quali visite ed esami è possibile effettuare
Cardiologia, Dermatologia, Dietistica e nutrizione, Chirurgia vascolare, Logopedia, Medicina interna, Medicina dello sport, Medicina fisica e riabilitazione, Medicina Omeopatica, Neurologia, Odontoiatria ed Ortodonzia, Psicologia, Oculistica, Ortopedia e traumatologia, Ostetricia e Ginecologia, Pneumologia, Proctologia, Urologia. Servizio di Diagnostica per Immagini (RMN aperta, ecografie, Radiologia con immagini digitalizzate, ortopantomografia, mammografia, MOC). Punto prelievi attivo il martedì, giovedì e sabato dalle 7,30 alle 9,00.

Quali trattamenti è possibile effettuare
Medicina Fisica e Riabilitazione: riabilitazione motoria, terapie strumentali, terapia ad onde d'urto, massoterapia, magnetoterapia, Tecar terapia, ultrasuoni e ionoforesi.

Poliambulatorio Clusone

Direttore Sanitario
dottor Umberto Bonassi

via N. Zucchelli 2
Clusone (BG)
tel. 035/4815511
fax 0346/27220

infoclusone@habilita.it
www.habilita.it

NUMERO PRENOTAZIONI AMBULATORIALI tel. 035/4815515

Ospedale di Sarnico

Direttore Sanitario
dottor Giovanni Taveggia

via P. A. Faccanoni 6
Sarnico (BG)
tel. 035/9181
fax 035/913856

info@habilitasarnico.it
www.habilita.it

Quali visite ed esami è possibile effettuare

Cardiologia, Chirurgia Generale e Proctologia, Chirurgia Vascolare, Dermatologia, Medicina Fisica e Riabilitazione (onde d'urto e terapia occupazionale), Medicina Interna, Neurologia, Neuropsicologia e Logopedia, Oculistica (diagnosi e cura della retinopatia diabetica), Odontoiatria ed Ortodonzia, Ortopedia, Otorinolaringoiatria. Punto prelievi (da lunedì a venerdì dalle 7,30 alle 9,45 - sabato dalle ore 8,00 alle ore 9,00 su prenotazione), Servizio di Diagnostica per Immagini (RMN aperta, Ecografie, Radiologia con immagini digitalizzate, mammografia, ortopantomografia), Urologia, Vulnologia, diagnosi e follow up delle intolleranze alimentari.

Note informative

Degenza: riabilitazione specialistica e day hospital (con sezione di riabilitazione robotizzata: Lokomat, Gloreha, Armeo Spring, Isocinetica); riabilitazione generale e geriatrica, Medicina interna, sezione Stati Vegetativi Persistenti. Macroattività ad alta complessità assistenziale (MAC).

Laboratorio Analisi Mediche

Direttore Laboratorio
dott.ssa Alessandra Contardi

via V. Veneto 2
Bonate Sotto (BG)
tel. 035/993050
fax 035/992297

infolab@habilita.it
www.habilita.it

Quali esami è possibile effettuare

Si effettuano analisi di: ematologia, coagulazione, chimica clinica, citologia, istologia, tossicologia, microbiologia, biologia molecolare, autoimmunità, sierologia, citogenetica, allergologia, farmacologia e screening sostanze di abuso. Service di laboratorio (Net Service); Raccolta e trasporto dei campioni biologici per le Strutture Sanitarie del territorio lombardo; Prelievi a domicilio; Pap test (solo su appuntamento); Medicina del lavoro. Servizio di prenotazione di visite ed esami strumentali presso le altre sedi Habilita. Possibilità di scaricare tramite la App gratuita di Habilita i referti di alcune tipologie di esami ematochimici.

PUNTI PRELIEVO:
- Bonate Sotto - via Veneto 2
- Brembate Sopra - via Papa Giovanni XIII 4 presso RSA "Casa Serena"
- Bergamo - presso Habilita Poliambulatorio San Marco p.zza della Repubblica 10

Sistema Sanitario Regione Lombardia
Strutture accreditate S.S.N.

Scarica gratuitamente la app Habilita per Iphone e Android per la gestione di referti e prenotazioni

ALTRE TERAPIE SANITARIE E DISCIPLINE SCIENTIFICHE

La sezione raggruppa le attività svolte da laureati in Medicina e Chirurgia, o da laureati e/o diplomati in altre discipline scientifiche. Un insieme di tecniche terapeutiche che non rientrano nella medicina convenzionale, ma che mirano a lavorare in un'ottica di integrazione e complementarietà con essa.

Dottor
Bernardini Guido
Albo dei Medici di Bergamo n° 5804

via Bresadola 5
Bergamo
cell. 340/2910693
guidobernardini@email.it
www.guidobernardini.it

AGOPUNTURA
AURICOLOTERAPIA

Formazione Professionale Laurea in Medicina e specializzazione in Fisiatria all'Università di Pavia, corso di Mesoterapia Antalgica, Corso di Terapia Infiltrativa Intraarticolare, Diploma Universitario di Perfezionamento presso Università di Brescia in Agopuntura, Medicina tradizionale cinese e tecniche complementari. Primo e Secondo Corso di Perfezionamento in Agopuntura clinica pratica, Coppettazione e Moxibustione presso il China International Acupuncture and Moxibustion Training Center di Shanghai negli anni 2011 e 2013, Corso Biennale di Agopuntura Auricolare, socio Unione Medici Agopuntori Bresciani.

Note informative/Trattamenti

Agopuntura somatica ed auricoloterapia, elettroagopuntura, moxibustione, mesoterapia antalgica, infiltrazioni articolari, neuralterapia, disassuefazione dal fumo di sigaretta, trattamenti integrati per il sovrappeso, valutazioni fisiatriche e riabilitative.

Dott.ssa
Faini Ilaria
Albo dei Medici di Bergamo n° 6528

AGOPUNTURA
AURICOLOTERAPIA

via Leoncavallo 1/a
Bergamo

via Donizetti 1/a
Capriate San Gervasio (BG)

c/o Centro Commerciale Onda
via Papa Giovanni XXIII 4
Capriate San Gervasio (BG)

dott.ilariafaini@gmail.com
cell. 320/7207684

Formazione Professionale

Laurea a pieni voti in medicina e chirurgia. Diploma quadriennale di Agopuntura, diploma di formazione specifica in Medicina generale, corso triennale di Omotossicologia e master di auricoloterapia. Attualmente Medico di base a Crespi d'Adda (BG) e Capriate San Gervasio (BG).

Trattamenti

Terapia del dolore, in particolare: cefalea, dolori mestruali, lombalgia, dolori da artrosi cervicale lombare e delle ginocchia, disturbi connessi alla menopausa (vampate, insonnia); agopuntura somatica e auricoloterapia per patologie stress correlate (ansia, infertilità, sindrome del colon irritabile) mesoterapia antalgica, floriterapia di Bach, fitoterapia cinese e omotossicologia.

Note informative

È fondamentale riequilibrare corpo e mente, utilizzando farmaci naturali e tecniche prive di effetti collaterali e seguendo i dettami della medicina biologica. Per ottenere risultati duraturi è molto importante associare la medicina occidentale con tecniche e farmaci della medicina complementare.

Dottor
Gil Antonio
CHIROPRATICA

Antonio Gil
c/o Deltamedic
via Clara Maffei 14/a
Bergamo
tel. 035/222959
info@chiropraticasalus.com
www.chiropraticasalus.com

Formazione Professionale

Antonio Gil è nato a Santa Barbara, California, ma dal 1985 vive in Italia. In 30 anni di lavoro in Italia, oltre 23.000 pazienti si sono affidati alle sue cure di chiropratica. Laureato nel 1984 al Palmer College of Chiropractic, Davenport, Iowa (USA), Antonio Gil si è specializzato nel 1996 in chiropratica sportiva. Dal 2005 al 2013 è stato consulente dello staff medico dell'Atalanta Calcio di Serie A.
Antonio Gil è direttore del **Centro Chiropratico Salus**, situato presso lo studio Deltamedic, che rappresenta una realtà consolidata, da oltre vent'anni, nel panorama della nostra provincia, per quanto riguarda il campo della chiropratica.

Note informative

Lo scopo del Centro Chiropratico Salus è di rispondere in modo efficace e completo ad un'esigenza di fondamentale importanza: correggere, nel limite del possibile, i vostri problemi, liberando tutti i nervi dalle interferenze o dalle irritazioni che raggiungono le numerose parti del corpo, comprese le zone che costituiscono un problema nel singolo caso e senza l'utilizzo di medicine.
Grazie ad un'équipe di professionisti, laureati nei migliori colleges all'estero (USA, Gran Bretagna, Francia) e in Italia, e grazie ad un programma regolare e mirato di trattamento chiropratico, messo a punto grazie ai risultati della prima visita, potrete riscontrare ad ogni trattamento un graduale e continuo beneficio, che si consoliderà nel tempo e che potrà guidarvi a seguire uno stile di vita più sano.
La Chiropratica, fondata negli Stati Uniti da Daniel David Palmer nel 1895, è una disciplina scientifica e clinica che pone al centro del proprio interesse la ricerca delle cause che provocano alcuni disturbi fisici.
Si basa essenzialmente sul principio che disfunzioni strutturali del corpo (ed in particolare della colonna vertebrale) possono essere all'origine di molteplici affezioni, soprattutto a carico del sistema nervoso e degli organi ed apparati da esso innervati. L'approccio chiropratico rileva, riduce e aiuta le disfunzioni del sistema nervoso a ripristinare il benessere dell'organismo. Il chiropratico utilizza tecniche specifiche di aggiustamento manuale - diverse dalle manipolazioni o dai massaggi - che riattivano la trasmissione nervosa e ripristinano l'equilibrio anche psicologico e fisiologico.

Che Cosa Cura la Chiropratica

Nel Centro Chiropratico possono essere trattate numerose patologie, quali, ad esempio, cervicalgie, cervicobrachialgie, esiti di colpi di frusta, dorsalgie, lombalgie, lombosciatalgie, ernie discali, pubalgie, dolori articolari di spalle, anche, ginocchia, caviglie, patologie traumatiche sportive.

La Formazione del Chiropratico

I chiropratici hanno un'ottima formazione. Per diventare Chiropratici occorrono da 5 a 7 anni di università a tempo pieno durante i quali viene data particolare enfasi alle scienze biologiche. Il vostro chiropratico ha seguito più o meno lo stesso numero di ore dei laureati in medicina. Comunque, dato che i chiropratici scelgono di non prescrivere medicine e di non ricorrere alla chirurgia, il loro iter formativo si concentra su materie quali la neurologia, la diagnostica per immagini, la fisiologia, le tecniche manipolative e le materie cliniche.
L'Associazione Italiana Chiropratici ha un elenco degli specialisti laureati e riconosciuti dall'Organismo mondiale sulla chiropratica dal World Federation of Chiropractic, il cui interlocutore è l'Organizzazione Mondiale della Sanità (OMS).

Visita Accurata

All'ingresso, ogni nuovo paziente riceve una scheda che deve compilare, nella quale sono indicate tutte le informazioni che permetteranno di conoscere con esattezza la storia del caso da trattare. Successivamente il paziente viene sottoposto ad una accurata visita articolata in due parti, la prima effettuata da un medico chirurgo ortopedico, la seconda da un dottore in Chiropratica. Potranno essere richiesti esami strumentali complementari per poter precisare meglio la diagnosi.

I Trattamenti

Al termine della valutazione clinica, verrà stabilito un programma terapeutico personalizzato, che sarà poi effettuato dallo stesso dottore in Chiropratica con la possibile collaborazione di altre figure professionali che operano nel centro: fisiochinesiterapisti, osteopati, massofisioterapisti. I trattamenti della terapia intensiva iniziale sono organizzati in 5-12 sedute.

Dott.ssa
Miriam Ceruti

LOGOPEDIA

c/o Studio Psicopedagogico
Methodos
Treviglio (BG)

miriam.ceruti@gmail.com
cell. 340/2889225

Formazione Professionale
Laurea in Logopedia con pieni voti assoluti e lode presso l'Università degli Studi di Milano. Dal 2009 collaborazione con il Centro Kenteo di Crema. Dal 2012 parte dell'équipe dello Studio Psico-pedagogico Methodos di Treviglio.

Quali esami è possibile effettuare
Valutazione degli Apprendimenti (DSA). Valutazione delle difficoltà e dei disturbi di linguaggio. Valutazione dei disturbi da deficit di attenzione e iperattività. Valutazione per bambini e adolescenti che presentano difficoltà scolastiche. Valutazione funzionale per eventuale richiesta di sostegno scolastico e valutazioni cognitive.

Quali trattamenti è possibile effettuare
Riabilitazione di: disturbi di linguaggio (misti, espressivi e fonetico/fonologici), ritardi di linguaggio, dislessia, disortografia, discalculia, disgrafia, alterazioni della deglutizione (deglutizione atipica), disturbo cognitivo, disfluenza. Lo studio Methodos si avvale dell'apporto integrato di diverse figure professionali: logopedista, psicologi-psicoterapeuti (per valutazioni cognitive, trattamento dei disturbi emotivi e del comportamento) neuropsichiatra infantile e neuropsicomotricisti (per terapie psicomotorie e di supporto alla logopedia).

Note informative
Lo studio Methodos si propone di affrontare le problematiche del linguaggio e degli apprendimenti scolastici utilizzando protocolli logopedici e pedagogico-clinici, avvalendosi di un lavoro di équipe finalizzato a garantire un approccio globale alle necessità della persona. È prevista collaborazione con i servizi territoriali di Neuropsichiatria Infantile. Gli specialisti dell'équipe multidisciplinare sono accreditati per eseguire certificazioni per i DSA.

Dott.ssa
Gelmini Barbara
Iscritta all'Associazione Italiana Logopedisti della Lombardia

LOGOPEDIA

c/o Centro di Logopedia
e Psicologia
Centro della Voce
via Camozzi 130
Bergamo
tel. 035/224552
cell. 329/1023354
logoslogopedia@alice.it
www.logopediabergamo.it

Formazione Professionale
Laurea in Lettere, specializzazione polivalente per alunni disabili. Laurea in Logopedia, master in Comunicazione. Alta formazione in Vocologia artistica per attori e cantanti conseguito presso l'Università di Ravenna.

Quali esami è possibile effettuare
Test psicodiagnostici per la valutazione di:
- Memoria
- Apprendimento
- Capacità cognitive
- Ritardo
- Dsa
- Disfluenza verbale
- Problemi di linguaggio
- Esami spettrografici e fonetografici della voce in pazienti disfonici.

Nello Studio si trovano:
psicologi per esami psicodiagnostici, psicoattitudinali e terapie individuali o di gruppo. La psicomotricista per corsi di psicomotricità da integrare nei disturbi di linguaggio e nelle gravi comunicopatie; la neuropsichiatra infantile; l'osteopata; otorino e foniatri.
Lo studio è accreditato ASL per la diagnosi DSA.

Quali trattamenti è possibile effettuare
- Ritardo nel linguaggio
- Balbuzie
- Disturbo fonetico-fonologico
- Disfonia adulti/bambini
- Disfasia bambini
- Afasia adulti
- Disturbo cognitivo
- Disturbo nell'apprendimento scolastico
- Disturbo della memoria
- Dislessia
- Disortografia
- Discalculia
- Disgrafia
- Alterazioni nella deglutizione (deglutizione atipica).

Note informative
La Logopedia è una branca della Medicina che si occupa della correzione dei disturbi del linguaggio: prevenzione, educazione e rieducazione della voce, del linguaggio scritto e orale e della comunicazione in età evolutiva, adulta e geriatrica.

Dottor
Buttinoni Massimo

Albo dei Medici di Bergamo
n° 6059

MEDICINA ESTETICA

cell. 329/1769839
buttinoni.massimo@libero.it

SEDI OPERATIVE
Bergamo
Brescia
Bolzano
Calvenzano
Milano
Palazzolo sull'Oglio
Zanica
Zogno

Formazione Professionale

Esperto in Medicina Estetica e del Benessere - Attestato della Scuola Quadriennale post-laurea Istituto di Alta Formazione - IAF - Roma. Senior Consulting Specialist dell'Associazione Gruppo di Studio della Medicina del Benessere - GSMB. Dal 2004 direttore sanitario della clinica di Medicina e Chirurgia estetica Corporacion Medico-Estetica di Milano e responsabile dei corsi di formazione per i medici dei centri Italiani. Dal 2008 coordinatore del gruppo LaCLINIQUE per la medicina estetica sul territorio italiano. Dal 2011 Direttore Sanitario dell'Ambulatorio Polispecialistico Medicallife di Calvenzano (BG).

Quali esami è possibile effettuare

• TRAP (fleboterapia rigenerativa ambulatoriale tridimensionale): metodica che mira a ricostruire e curare la fisiologica struttura delle pareti dei vasi dilatati degli arti inferiori senza chiuderle come per la scleroterapia. Il trattamento è indicato a chi ha capillari visibili, chi presenta sintomi caratterizzati da pesantezza agli arti inferiori, formicolii, crampi, gonfiore e dolore. Ma anche per persone che abbiano una predisposizione familiare alle vene varicose e alle dilatazioni capillari. Essendo un ripristino della fisiologia, si può considerare, oltre che una terapia, una prevenzione di problemi circolatori.

• FUE (Follicular Unit Extraction): è una tecnica ambulatoriale di nuova generazione per il trapianto di capelli. Si estrae direttamente dall'area donatrice l'unità follicolare mediante un apposito microbisturi che poi viene reimpiantato nell'area ricevente

• V-Lift Pro - Mono : meccanismo di sollevamento biologico autoindotto mediante l'utilizzo di filo DOP (polidioxanone) riassorbibile che stimola la formazione di una struttura naturale formata dai fibroblasti e dal collagene che dona tono e elasticità alla pelle. Il trattamento è rivolto hai pazienti che presentano segni di cedimento e rilassamento cutaneo a livello del viso, collo, décolleté, mani, braccia, arti inferiori.

• Altri trattamenti: la microlipocavitazione per l'adiposità localizzata che scioglie il pannicolo adiposo e tonifica il tessuto; il trattamento al Plasma per il rilassamento delle palpebre, riduzione delle rughe del fumatore, per l'asportazione di macchie senili, fibromi, verruche e ipercheratosi; fillers, terapia fotodinamica, tossina botulinica, maschera depigmentante, nd-yag, epilazione definitiva, criolipolisi.

Centro Estetico Laser

MEDICINA ESTETICA

via San Bernardino 28
Bergamo
Numero verde 800146582
info@mceitalia.net
www.mceitalia.net

Formazione Professionale

Dott.ssa Mariarita Andaloro
Laurea in Medicina e Chirurgia presso l'Università di Pavia nel 1984. Diploma post-universitario in Medicina Estetica presso la scuola Agorà di Milano. Medico Chirurgo Odontoiatra socio ANDI (Ortodonzia Estetica). Iscritta all'Albo dei Medici di Bergamo, n° 4393.

Dottor Angelo Serraglio
Laurea in Medicina e Chirurgia presso l'Università di Pavia nel 1981. Specializzazione in Gastroenterologia ed Endoscopia Digestiva. Master in Chirurgia estetica morfodinamica presso l'Università di Milano. Socio aderente S.I.C.P.R.E. (Società Italiana di Chirurgia Plastica Estetica Ricostruttiva). Docente S.M.I.E.M. (Scuola di Medicina a Indirizzo Estetico di Milano). Socio aderente ASSECE (Società Europea Chirurgia Estetica). Iscritto all'Albo dei Medici di Bergamo, n° 3208.
Riceve anche a Osio Sotto, via Libertà 11, tel. 035/808655, fax 035/881186.

Laserlipolisi
prima **dopo**

Quali trattamenti è possibile effettuare

La dottoressa Andaloro si occupa principalmente di: laser frazionale, filler con acido ialuronico, botulino, cavitazione, epilazione definitiva, capillari, diete dimagranti personalizzate.
Il dottor Serraglio si occupa principalmente di: laserlipolisi, mastoplastica additiva e riduttiva, lifting, autotrapianto dei capelli senza cicatrici, blefaroplastica, rinoplastica, fili di sospensione, lipofilling, idrocolonterapia.

Dott.ssa
Manzoni Gloria

Albo dei Medici di Bergamo
n° 5526

MEDICINA ESTETICA

c/o Palazzetto dello Sport
via Cavalieri di V. Veneto
Calusco d'Adda (BG)

c/o Smile Medical Center
via Italia 54
Almè (BG)

c/o Bergamo Sanità
via Giovanni XXIII 25
Nembro (BG)

cell. 338/2315383
glori.manzoni@tiscali.it

Formazione Professionale
Laurea in Medicina e Chirurgia presso Università Milano Bicocca nel 2001, formata in Medicina Estetica presso la Scuola di Medicina Estetica Agorà di Milano nel 2006. Partecipante annuale al Congresso Internazionale di Medicina Estetica Valet di Bologna e Agorà di Milano. Attualmente presta la propria professionalità presso poliambulatori di Bergamo e hinterland. Da gennaio 2015 ha contratto libero professionale presso ospedale Leoploldo Mandic di Merate.

Quali esami è possibile effettuare
Check-up cutaneo, valutazione antropometrica, BMI, visita valutativa estetica, prescrizioni diete mediche proteiche.

Quali trattamenti è possibile effettuare
Fotoringiovanimento, radiofrequenza per rughe viso, collo e per lassità cutanea (braccia e gambe), botulino, filler riempitivi (trattamento rughe e riempitivi labbra, zigomi etc.), fili biorivitalizzanti, peeling chimici, trattamenti acne, eliminazione macchie cutanee con acidi e/o laser, luce pulsata e trattamenti laser, depilazione definitiva, trattamenti anticellulite (mesoterapia, cavitazione), trattamenti per smagliature, diete mediche proteiche personalizzate.

Note informative
Prima visita valutativa gratuita, pacchetti personalizzati anti cellulite, anti rughe e per riduzione peso corporeo.

Dott.ssa
Laudicina Annamaria

Albo dei Medici di Bergamo
n° 4214

MEDICINA NATURALE

via Piave 42
Romano di Lombardia (BG)
tel. 0363/901593
fax 0363/901593

cell. 328/8050886
annamaria.laudicina@libero.it
www.annamarialaudicina.it

Formazione Professionale
Laurea in Medicina e Chirurgia all'Università di Firenze.
Esperta in Medicina Naturale (corso triennale alla facoltà di Medicina di Milano).
- Corso triennale di Agopuntura a Firenze
- Corso triennale di Omotossicologia a Milano
- Corso triennale di Medicina Funzionale Regolatoria
- Continui aggiornamenti in Medicina Estetica (Agorà, Valet e Aspem)
- Corso di Fleboterapia Rigenerativa Tridimensionale Ambulatoriale (T.R.A.P.)
- Corso triennale di Medicina Manuale del Dottor Furter
- Corso di Ossigeno-ozono terapia.

Quali trattamenti si possono effettuare
- Laser-Agopuntura e Biomesoterapia (con farmaci omeopatici) nella terapia del dolore
- Massaggio Furter
- Ossigeno-ozono terapia
- Neuralterapia
- Impianti fillers con acido ialuronico
- Biorivitalizzazione viso-collo
- Mesoterapia anticellulite con farmaci omeopatici
- Intraliporiduzione delle adiposità localizzate
- Fleboterapia rigenerativa tridimensionale per vene varicose e teleangectasie capillari.

Note informative
Si eseguono inoltre Test d'intolleranza alimentare (VAM test) e Check-up bioenergetico.

c/o Centro Medico San Nicolò
via Roma 28 - Zanica (BG)

c/o Centro Olistico - L'Arte del Massaggio
via Costantina 19 - Bergamo
tel. 035/0770855

c/o Centro Medicina Integrata La Soerba
via Menclozzi 25/a- Casirate d'Adda (BG)

Crotti Antonella

NATUROPATIA

Federazione Nazionale
Naturopati Heilpraktiker
Professionisti n° 199

via Paleocapa 18
Bergamo
tel. 035/330084
fax 035/3840309
lellacrotti61@gmail.com
www.alimentiamoilbenessere.it

Formazione Professionale

Diploma di naturopata presso la libera università Rudy Lanza Torino con specializzazione in alimentazione naturale e ortomolecolare. Consulente olistico: alimentazione naturale ed energetica, riflessologia, percorso di terapia alimentare con Martin Halsey presso la scuola di cucina naturale "La sana gola" Milano, corso professionale "Il medico in cucina salute donna" con prof. Franco Berrino (Istituto Tumori Milano).

Note informative

Attività svolte presso lo studio:

- colloquio naturopatico;
- studio della composizione corporea con Bia Vector 101;
- test per individuare campi di disturbo alimentare;
- Il cibo come medicina: conduce corsi teorici e pratici di cucina naturale su tutto il territorio di Bergamo "alimentiamo il benessere" (la cucina per la salute).

Obbiettivo dello studio naturopatico è riequilibrare la persona con discipline bio-naturali, metodi non invasivi a carattere NON sanitario per migliorarne lo stato di benessere, educare a un corretto stile di vita e fornire consigli per l'assunzione di cibi sani e adeguati alle caratteristiche della persona.

Graticola Stefano

Operatori Discipline Bionaturali
della Lombardia
n° 246

via delle Ubiere 11/c
Osio Sotto (BG)
cell. 329/8533695
stefano.graticola@gmail.com

NATUROPATIA

naturopaticamente.wordpress.com

Formazione Professionale

Diploma presso Istituto RIZA di medicina psicosomatica di Milano - Corso di Naturopatia Anno 2006-2009. Corso di perfezionamento in Enneagramma presso Istituto RIZA di medicina psicosomatica di Milano. Corso di operatore ayurvedico, corso di massaggio detossinante ayurvedico, massaggio linfodrenante ayurvedico, Massaggio biodinamico energetico ayurvedico, massaggio muscolare ayurvedico, Pishinchali e marma points, dharmika panchakarma, corso di Massaggio Thai presso Cayukeda School di Bulciago (LC). Reiki metodo Usui 1°e 2° Livello, Reiki Komyo tradizionale giapponese 1°, 2° e 3° livello presso Benessere dal Mondo di Curno (BG).

Quali trattamenti è possibile effettuare

Colloquio naturopatico/ayurvedico, massaggio detossinante ayurvedico, massaggio linfodrenante ayurvedico, massaggio biodinamico energetico ayurvedico, sblocchi emozionali marmapoints, massaggio Thai. Trattamenti Reiki. Consulenza Enneagramma, Seminari Enneagramma.

Note informative

I naturopati formati presso l'Istituto RIZA di medicina psicosomatica seguono una scuola di pensiero e di formazione a ispirazione olistica che propone una lettura simbolica del corpo e delle sue malattie. Secondo tale visione i disturbi che ci affliggono non sono mai eventi casuali, bensì "messaggi" di un preciso malessere interiore. Rilevare e scoprire le cause di fondo degli squilibri aiuta a ritrovare benessere ed equilibrio psico-fisico e a evitare eventuali ricadute.

Dott.ssa
Cortiana Chiara
Ordine Nazionale Biologi
n° 057362
www.cortianachiaranutrizionista.com

via Nini da Fano 5
Bergamo

cell. 331/7656800
c.cortiana@gmail.com

NUTRIZIONE

Formazione Professionale
Laurea presso l'Università degli Studi di Milano. Specialista in Biologia della Nutrizione adulta e pediatrica ed in Nutrizione sportiva a qualunque livello. Corso di Fitoterapia clinica presso il Policlinico di Verona. Docente di Nutrizione umana e dietologia.

Quali trattamenti è possibile effettuare
Elaborazione di piani nutrizionali personalizzati per ogni accertata condizione fisiopatologica. Misurazione della percentuale di massa magra, massa grassa e grasso viscerale tramite bioimpedenziometria. Elaborazioni di piani alimentari per sportivi e turnisti. Educazione alimentare. Piani alimentari per allergie o intolleranze alimentari.

Dott.ssa
Messa Marianna
Ordine Nazionale Biologi
n° 57065
www.poliambulatoriogemini.it

via Maglio del Rame 21
Bergamo
tel. 035/237210
fax 035/237210
cell. 329/4330975
messamarianna@email.it

Riceve anche a
Cassano d'Adda (MI)
Rovetta (BG)

NUTRIZIONE

Formazione Professionale
Laurea in Scienze Biologiche presso l'Università degli Studi di Pavia. Specialista in Scienza dell'Alimentazione. Esperta in Medicina Naturale. Zone consultant.

Note informative
Consulenze dietetico nutrizionali. Valutazione della composizione corporea (analisi d'impedenza bioelettrica) e misure antropometriche. Intolleranze alimentari, Check stressor test alimentare e Check test energetico. Valutazione fabbisogni energetici e nutritivi in condizioni fisiologiche o patologiche accertate. Piani alimentari personalizzati per: età evolutiva; sovrappeso/obesità; sottopeso; patologie metaboliche (diabete, ipercolesterolemia, iperlipidemia, ipertensione etc.); gravidanza ed allattamento; sportivi; soggetti intolleranti e/o allergici. Rieducazione alimentare.

Dottor
Paganelli Paolo
Ordine Nazionale Biologi
n° 033136

via Angelo Maj 26/d
Bergamo
tel. 340/0602764
cell. 348/2618892

NUTRIZIONE

p.paganelli@biologiadellanutrizione.it
www.biologiadellanutrizione.it

Formazione Professionale
Laurea in Biologia. Oltre a essere un biologo nutrizionista, è docente universitario e docente ECM per biologi, medici, farmacisti.

Quali esami è possibile effettuare
Mediante misurazioni bioimpedenziometriche (Vega Test e BIA) è possibile valutare la composizione corporea della persona in esame e la compatibilità biologica nei confronti degli alimenti.

Quali trattamenti è possibile effettuare
Diete studiate e personalizzate per ogni accertata condizione fisiopatologica (art. 3 Legge 24/05/1967, nr. 396).

Dott.ssa
Tadini Simona
Ordine Nazionale Biologi
n° 042494

v.le Oriano 27
Treviglio (BG)
cell. 339/8552663
info@nutrizionenatura.it
www.nutrizionenatura.it

Riceve anche a:
Caravaggio
Urgnano
Romano di Lombardia

NUTRIZIONE

Formazione Professionale
Laurea in Biologia con perfezionamento in Nutrizione, esperta in Fitoterapia. Docente incaricato al Master di Fitoterapia presso l'Università degli Studi di Siena. Consulente formulatore presso Aziende del settore fitoterapico. Naturopata con specializzazione in Iridologia.

Note informative
Diete personalizzate in condizioni fisiologiche e fisiopatologiche accertate, in casi di intolleranza o allergia alimentare; analisi della composizione corporea, delle intolleranze alimentari; trattamenti nutrizionali di Liposuzione Alimentare; analisi preventiva del DNA. Consulenze per il riequilibrio con tecniche naturopatiche e di fitoterapia con il supporto eventuale dell'analisi iridologica. Corsi relativi all'alimentazione in Comuni e Scuole; corsi teorico-pratici di Cucina del Benessere.

Dottor
Sayed Ahmady
Albo dei Medici di Bergamo
n° 5668

via Fermi 9/b
Bergamo Colognola
cell. 333/3222873

MEDICINE COMPLEMENTARI:
OMEOPATIA AYURVEDICA
FLORITERAPIA DI BACH
MEDICINA ISLIMI

Formazione Professionale
Laurea in Medicina e Chirurgia presso l'Università di Catania nel 1991. Specializzazione in Chirurgia d'urgenza (1997). Medicina Penitenziaria. Attestato AIOT Milano in Omeopatia, Omotossicologia e Floriterapia di Bach. Chirurgo intradivisionale in ospedali bergamaschi. Medico di base.

Note informative
Sos. pediatrica. Presso lo studio lavaggio auricolare per tappo di cerume e piccola chirurgia ambulatoriale.
Riceve su appuntamento.

Dottor
Giacometti Maurizio
Albo dei Medici di Bergamo
n° 2608

via Broseta 104
Bergamo

via Provinciale 2
Lallio (BG)
tel. 035/203293

giacomettimau@tiscali.it

OMEOPATIA

Formazione Professionale
Laurea in Medicina all'Università Statale di Milano (1978). Diploma in Omeopatia a Bergamo alla Fondazione Mattioli-Palmieri (1987). Corso di Formazione Permanente in Omeopatia unicista alla Scuola Omeopatica di Verona (dal 1999 al 2004). Ha seguito numerosi corsi di aggiornamento in Pediatria Omeopatica e Floriterapia. Diploma in Medicina Integrata Antiaging.

Note informative
Come supporto alla diagnostica tradizionale, si avvale di 2 apparecchi elettronici non invasivi. Uno fornisce l'analisi della composizione corporea, l'altro misura il livello di stress e di infiammazione nei vari distretti corporei.

Dottor
Lazzeri Piergiorgio
Albo dei Medici di Bergamo
n° 4243

OSSIGENO OZONO
TERAPIA
AGOPUNTURA
MEDICINA
MANIPOLATIVA
POSTUROLOGIA

via Parigi 10
Capriate San Gervasio (BG)
tel. 02/90963229
cell. 348/8714038
pg.lazzeri@libero.it

Formazione Professionale
Laurea in Medicina e Chirurgia all'Università di Milano (1987). Geriatria (dal 1990); II corso nazionale di Medicina e Cure Palliative alla SI.M.PA. (Fondazione Floriani di Milano). Attestato di Medico Agopuntore (1999) al Centro di Terapie Naturali e Fisiche (CSTNF) di Torino, scuola aderente alla Federazione Italiana Scuole Agopuntura, riconosciuta dal Ministero della Sanità. Master di pratica clinica dell'Agopuntura all'Università di Medicina Tradizionale Cinese (MTC) di Nankino (2009 e 2012). Perfezionamento in Medicina Manipolativa Miotensiva secondo il concetto anatomico-funzionale di Bourdiol-Bortolin (1995). Corso di "Occhio e statica". Corsi "Podologia e statica", "Le scoliosi", "Medicina globale" secondo il concetto anatomico di Bourdiol-Bortolin presso il C.E.N.T.R.E. di Parigi. Corso di Ossigeno Ozono terapia. Corso di Mesoterapia. Corso di Auricoloterapia secondo Nogier. Socio della Società Italiana di Ossigeno Ozono Terapia (SIOT) e socio dell'ASOO (2006).

Quali trattamenti è possibile effettuare
Artrosi cervicale e lombare, ernia del disco cervicale e lombare (in assenza di indicazione chirurgica), cervicobrachialgia, lombosciatalgia, periartrite scapoloomerale, epicondilite, pubalgia, artrosi del ginocchio, dolori plantari e miofasciali, fibromialgia, dipspepsia funzionale, gastrite e gastroduodenite, colon irritabile, disturbi dell'alvo, emicrania, cefalea muscolo tensiva, herpes zooster, paralisi del facciale a frigore, dismenorrea, sindrome premestruale, sindrome climaterica, vomito gravidico, rivolgimento fetale, vertigini, asma, insonnia, epatiti croniche HBV+ e HCV+; insufficienza venosa, ulcera diabetica e post flebitica, postumi di ischemie cardiache e cerebrali BPCO; sclerosi multipla e laterale amiotrofica.

Note informative
Unisce alla medicina occidentale le potenzialità delle medicine non convenzionali tra cui agopuntura, medicina manipolativa, posturologia, ossigeno-ozonoterapia.

Dottor
Beretta Nicola
Osteopata D.O. e Fisioterapista

OSTEOPATIA

c/o Studio Riabilitativo
Beretta Nicola
via Carlo Goldoni 5
Arcene (BG)
cell. 339/8376572

berettanicola@tiscali.it

Formazione Professionale
Osteopata D.O. c/o l'Istituto SOMA Milano, riconosciuto dal Registro Osteopati Italiani. Laureato in Fisioterapia.
Specializzazione in Metodica di Rieducazione Posturale Globale (R.P.G.) e in ambito Osteopatico all'approccio dell'età evolutiva. Aggiornamenti riguardo: prevenzione e cura delle patologie attraverso l'alimentazione, in ambito Odontoiatrico, in Fisiologia e Anatomia con approfondimenti di carattere Osteopatico; Corso triennale Postgraduate in Osteopatia biodinamica. Collaborazioni con ortopedici, agopuntori, omeopati, naturapati, optometristi, podologi, ortodonzisti/gnatologi, psicologi, logopedisti in Bergamo e Lombardia.

Quali trattamenti è possibile effettuare
Nella mia pratica quotidiana mi rivolgo con particolar attenzione agli adulti e alle problemtatiche dell'età evolutiva trattando le affezioni dell'apparato neuromuscolo scheletrico e viscerale, patologie della colonna vertebrale (cervicalgie, vertigine, brachialgia, lombalgie, sciatalgie complicate da ernia discale etc.), alle problematiche posturali (scoliosi, cifosi, iperlordosi etc.), disfunzioni della masticazione.

Note informative
Fare osteopatia significa non sopprimere un sintomo, ma potenziare le strutture corporee, mantenere e recuperare lo stato di salute e consentire al soggetto di ottenere un riequilibrio generale.
Attraverso la conoscenza della materia medica, il confronto e la collaborazione con altre figure mediche, l'Osteopatia costruisce un trattamento attorno alla persona e ai suoi bisogni.

Dott.ssa
Brundia Chiara
Osteopata D.O. e Fisioterapista

OSTEOPATIA

via Mazzini 29
Bergamo

via Tasso 5
Arcene (BG)

cell. 349/6426928
osteopatia.brundia@yahoo.it

La salute è equilibrio, con l'osteopatia biodinamica si può ottenere e può diventare una realtà quotidiana e duratura.

Formazione Professionale
D.O. in Osteopatia all'Istituto Italiano di Osteopatia di Milano, riconosciuta dal Registro Osteopati italiani. Laurea in Fisioterapia all'Università degli Studi di Milano. Specializzazione in Osteopatia in ambito pediatrico, ostetrico e ginecologico. Specializzazione in Osteopatia biodinamica. Collabora con pediatri, ostetriche e omeopati di Bergamo e provincia.

Note informative
L'Osteopatia è un ottimo strumento per agire efficacemente nella cura delle persone e raggiungere un miglior livello di salute. Con l'osteopatia biodinamica si aiuta il corpo a ritrovare il proprio stato di equilibrio a diversi livelli: dolori muscolo scheletrici, viscerali, cefalee, vertigini. Poiché l'osteopata ricerca nel dolore e nel malessere la causa che lo ha provocato, riportare il corpo in equilibrio permette la scomparsa del dolore-disturbo. Particolare attenzione e cura è rivolta alle donne in gravidanza per la soluzione di dolori, controllo posturale in preparazione al parto perché una sana crescita del bambino parte dalla nascita. La valutazione manuale del neonato è molto dolce e permette di correggere eventuali traumi da parto o posizioni scorrette intrauterine che possono condizionare la crescita muscolo scheletrica come scoliosi, torcicollo miogeno, plagiocefalia, reflussi gastro esofagei, disturbi del sonno, stitichezza, pianto continuo, coliche.

Studio Comotti

OSTEOPATIA
FISIOTERAPIA

p.zza Cavour 33
Trescore Balneario (BG)

via Tadini 1
Bergamo

cell. 339/4569600
paolocomotti@gmail.com
www.studiocomottiosteopatia.info

Formazione Professionale

Paolo Comotti è dottore in Fisoterapia e Osteopata D.O.; docente universitario (Master in Osteopatia nelle disfunzioni neuro-muscolo-scheletriche, Università di Verona); Docente Internazionale Escuela de Osteopatia de Madrid (EOM).

Note informative

L'Osteopatia è l'insieme di tecniche manuali come la manipolazione e la mobilizzazione a livello articolare, muscolare e viscerale. È efficace per la risoluzione di problematiche osteo-muscoloarticolari quali le disfunzioni della colonna vertebrale e della postura (discopatie, artrosi, sciatalgie, lombalgie, cervicalgie, ernie e protrusioni del disco, torcicolli, colpo della strega etc.) e delle articolazioni periferiche (periartriti scapolo-omerali, epicondiliti, algie alle mani e piedi, coxalgie, gonalgie, alluce valgo etc.), derivanti o meno da eventi traumatici. Inoltre vengono trattate le cefalee e i disturbi masticatori di origine muscolare e temporomandibolare. La manipolazione viscerale consente di risolvere problemi a livello articolare e disturbi specifici come digestione lenta, acidità, intestino pigro, fastidi alla minzione, dismenorrea, e aspecifici come disturbi del sonno, stanchezza, sonnolenza, orticaria, etc. La terapia craniosacrale è efficace contro mal di testa, vertigini, disturbi dell'equilibrio, sindromi dolorose del viso e altri disturbi specifici del distretto cranio-facciale. Chiunque può avere beneficio dall'osteopatia, neonati, bambini, anziani e donne in gravidanza compresi. Lo Studio di Trescore Balneario è fornito di uno speciale lettino di flessione-distrazione per il trattamento delle discopatie ed ernie discali.

Dandois Marc

Osteopata D.O.

OSTEOPATIA

c/o C.M. San Giuseppe
via Marconi 11/a
Seriate (BG)
tel. 035/301831

c/o C.M. Baldini
via Sant'Orsola 5
Bergamo

cell. 346/6231344
dandoismarc@virgilio.it

Formazione Professionale

Osteopata D.O. (European School of Osteopathy Maidstone G.B. e Belgium College of Osteopathic Medicine nel 1991). Titolo d'Osteopata D.O. m. SBO. (Société Belge d'Ostéopathie 1992). Master in "Kinésithérapie et Réadaptation" presso l'Université Libre de Bruxelles nel 1984. Nel 1999 si trasferisce a Bergamo mettendo a disposizione la sua esperienza e professionalità acquisita in oltre 20 anni di attività. Dal 2008 svolge la sua attività in due centri medici (Bergamo e Seriate) dove la collaborazione permette la realizzazione di trattamenti personalizzati di alta qualità.

Note informative

L'Osteopatia è una scienza medicale che si caratterizza attraverso una visione olistico/unitaria del corpo umano e una terapeutica prettamente manuale. Il suo ambito di applicazione si indirizza verso le affezioni neuromuscolo-scheletriche e i disturbi funzionali degli organi correlati. L'Osteopatia è particolarmente efficace in molte problematiche della colonna vertebrale, sciatalgia anche con ernia del disco, dolori articolari, nevralgie diverse, cervicalgia, disturbi posturali, disturbi della masticazione e disturbi viscerali o urogenitali di origini funzionali.

Still Osteopathic Clinics

Direttore Sanitario
dottor Mario Iapicca

OSTEOPATIA

via Calzecchi Onesti 6
Bergamo
tel. 035/362280
fax 035/362290
bergamo@osteopatia-still.com
www.osteopatia-still.com

Chi siamo

La Still Osteopathic Clinics è la prima e più articolata struttura italiana specializzata in Osteopatia.
Realizzata nel 1993 da un team di osteopati, formati presso i più qualificati College europei (come la European School of Osteopathy di Maidstone, in Inghilterra) si è successivamente ampliata e, dal nucleo base del Poliambulatorio di Bergamo, è nata, nel 2001, la sede di Varese.
A tutt'oggi la Still, come è conosciuta dagli oltre 50 mila pazienti che negli anni ha curato in tutta Italia, conta un gruppo affiatato di oltre 20 professionisti tra osteopati e medici esperti di discipline naturali come agopuntura, ozono terapia, nutrizione, idrocolonterapia e medicina funzionale.
Grazie alla massima attenzione nella selezione, il team di osteopati della Still rappresenta una delle realtà di punta del nostro paese.

Quali esami è possibile effettuare

Tra gli altri esami:
- allergie e intolleranze alimentari;
- DNA o Genoma test;
- flora intestinale;
- impedenziometria;
- metalli pesanti;
- neuromediatori;
- nutribilan;
- oligoelementi;
- permeabilità intestinale;
- profilo degli acidi grassi nel siero;
- stress ossidativo.

Quali trattamenti è possibile effettuare

- OSTEOPATIA per problemi dell'apparato muscolo-scheletrico e altri disturbi
- MEDICINA FUNZIONALE per sovrappeso e disturbi metabolici
- OSSIGENO-OZONO TERAPIA per ernie del disco e infiammazione
- MEDICINA ESTETICA
- IDROTERAPIA DEL COLON disintossicante
- MESOTERAPIA
- ORTOPEDIA
- DIETE PERSONALIZZATE

Note informative

Nelle Still Osteopathic Clinics ogni paziente riceve un'attenzione personalizzata da parte dello staff medico e osteopatico in stretta collaborazione, al fine di stabilire il miglior percorso terapeutico. Lo scopo è creare un servizio nel quale vengono messe a disposizione le migliori metodiche diagnostiche convenzionali in associazione con le cure della medicina non convenzionale e in particolare, là dove indicato, quelle osteopatiche.

Dottor
Mori Silvio

Ordine degli Psicologi della Regione Lombardia n° 9213

SESSUOLOGIA

c/o Centro Omeos
via Libertà 19
Zanica (BG)

c/o Studio Medico
Colonna-Fenice
via Lecco 73/a
Curno (BG)

cell. 347/9499879
www.psicologiaesessuologia.it
morisilvio@libero.it

Formazione Professionale

Laurea in Psicologia presso l'Università degli Studi di Milano-Bicocca. Esame di Stato per l'abilitazione alla professione di Psicologo, sessione Giugno 2005. Formazione quadriennale in Sessuologia Clinica. Socio AISPA (Associazione Italiana di Sessuologia e Psicologia Applicata, affiliata FISS, Federazione Italiana Sessuologia Scientifica e WAS (World Association for Sexual Health). Maggiori informazioni sulla pagina personale del Dr. Silvio Mori all'interno dell'albo degli Psicologi della Lombardia (www.opl.it sezione albo).

Quali trattamenti è possibile effettuare

Oltre alle problematiche legate alla vita di coppia, il dott. Silvio Mori si occupa di Disturbi Sessuali. Qui di seguito una breve descrizione dei principali.

- Disturbi della fase del desiderio: desiderio ipoattivo - avversione sessuale.
- Disturbi della fase di eccitazione: Maschili (deficit erettile) e Femminili (mancanza di eccitazione sessuale).
- Disturbi della fase di orgasmo: Maschili (eiaculazione precoce - ritardata) e Femminili (anorgasmia).
- Disturbi da dolore sessuale: dispareunia e vaginismo.

Note informative

Il dottor Silvio Mori è registrato all'albo della Federazione Italiana di Sessuologia Scientifica (consultabile al sito www.fissonline.it) in qualità di Consulente Sessuale e Sessuologo Clinico.
Per maggiori informazioni visitare il sito www.psicologiaesessuologia.it
o inviare direttamente una mail all'indirizzo morisilvio@libero.it.

Koishiatsu Stucchi Andrea

TRATTAMENTI PER IL BENESSERE

via Piave 48
Stezzano (BG)
cell. 349/0689446

info@koishiatsu.it
www.koishiatsu.it

Formazione Professionale

Realizzata presso la scuola professionale Shiatsu & Natura di Monza (2009) riconosciuta dalla Federazione Italiana Shiatsu. Dopo la formazione segue corsi di approfondimento periodici sullo Shiatsu e discipline affini all'interno di un programma di formazione continua. Diploma professionale presso il Collegio Italiano di Aromaterapia e Massaggio (2008), connubio perfetto tra il sapere erboristico delle virtù degli olii essenziali e la terapia corporea del massaggio.
Laurea in Scienze e Tecnologie Erboristiche (2003) presso l'università di Milano.

Quali esami/trattamenti è possibile effettuare

Valutazione Bio-Energetica delle zone Mu dell'Addome. Trattamenti di riequilibrio bioenergetico tramite Shiatsu e Moxibustione.

Note informative

Lo Shiatsu è un'antica pratica manuale di origine giapponese che, tramite precise modalità di pressione, agisce sul flusso energetico dell'essere umano. L'obbiettivo principale è ristabilirne il naturale equilibrio stimolando quindi il normale funzionamento del corpo. Il Trattamento Shiatsu può essere utile in numerose condizioni sia acute che croniche, in particolare: allevia stress, ansia e tensioni quotidiane, scioglie il dolore a schiena, collo e testa e consente un rilassamento duraturo.

SERVIZI SANITARI E ALLA PERSONA

La sezione raggruppa associazioni e attività infermieristiche, assistenziali e sanitarie, che offrono servizi utili al cittadino, a beneficio della salute e del benessere psicofisico.

Assistenza Domiciliare e Ospedaliera Anziani, Malati e Disabili IRIDE ASSISTE Società Cooperativa Sociale Onlus

ASSISTENZA DOMICILIARE

via F.lli Calvi, 8
Bonate Sotto (BG)
tel. 035/993712

bonatesotto@privatassistenza.it
www.privatassistenza.it/bergamo/centro-bonate-sotto

Chi siamo

PrivatAssistenza è un marchio leader nel panorama italiano che offre servizi integrati a 360° gradi per anziani, malati e disabili con reperibilità 24 ore su 24.
Le prestazioni offerte dal Centro spaziano dall'assistenza domiciliare o ospedaliera, diurna o notturna, di base e avanzata, quindi è possibile richiedere semplici servizi di custodia sociale o più complessi interventi domiciliari per la gestione socio sanitaria della persona come l'igiene personale o dell'abitazione e la preparazione o la somministrazione del pasto; il centro inoltre propone servizi socio assistenziali avanzati, personalizzati, occasionali o continuativi per l'assistenza ad ammalati, anziani e disabili attraverso l'erogazione di prestazioni fisioterapiche o infermieristiche come medicazioni, cateterismi, flebo, cicli di iniezioni, clisteri, prelievi.

Note informative

Oggi in Italia ci sono più di 150 centri PrivatAssistenza dislocati sul territorio. Affidarsi a PrivatAssistenza significa poter contare in ogni momento del giorno e della notte su una seria organizzazione al servizio di chi ha bisogno di aiuto. Migliaia di famiglie italiane affidano quotidianamente a PrivatAssistenza un compito di grande responsabilità: assistere con amore e competenza i loro anziani, malati e/o disabili. È possibile inoltre concordare una visita domiciliare gratuita di un responsabile del centro al fine di conoscere al meglio il contesto e le esigenze della persona, individuando così il servizio più adeguato.

PRIVATASSISTENZA
Assistenza domiciliare anziani, malati e disabili

CENTRO OPERATIVO BONATE SOTTO

Servizi sanitari a domicilio

- Assistenza domiciliare ad anziani, malati e disabili
- Aiuto all'igiene personale
- Aiuto pasto
- Supporto assistenziale generico
- Infermiere
- Podologo
- Fisioterapista
- Logopedista
- Fisiatra a domicilio
- Cambio catetere
- Iniezioni
- Assistenza alla fleboclisi
- Assistenza post-parto
- Ostetrica a domicilio.

Assistenza ospedaliera

- Veglia notturna in ospedale
- Dimissione ospedaliera protetta

Euronursing Coop. Sociale Onlus

ASSISTENZA DOMICILARE

via Don Manzoni 10/12
Osio Sotto (BG)
tel. 035/4195056
fax 035/808241

corso Roma 55/f
Seriate (BG)
tel. 035/295166

largo Cavenaghi 2
Caravaggio (BG)
tel. 0363/354708

info@euronursing.org
www.euronursing.org

Chi siamo

Euronursing opera dal 2002 in servizi alla persona, negli anni si è specializzata nell'Assistenza Domiciliare Integrata e Cure Palliative Domiciliari, ottenendo l'Accreditamento da Regione Lombardia.

Prestazioni offerte

L'ADI (Assistenza Domiciliare Integrata) e le Cure Palliative sono servizi totalmente gratuiti e rivolte a persone in situazioni di fragilità, senza limitazioni di età o di reddito, caratterizzate dalla presenza di:

- una situazione di non autosufficienza parziale o totale di carattere temporaneo o definitivo;

- una condizione di non deambulabilità e di non trasportabilità presso i presidi sanitari ambulatoriali.

Euronursing opera con Personale Infermieristico, Fisioterapico, Medico Specialistico e Assistenziale, dipendente della società.

Sistema Sanitario Regione Lombardia

Operiamo presso

ASL di Bergamo distretti di
Bergamo
Dalmine
Grumello D/M
Isola Berg.sca
Romano di Lombardia
Seriate
Treviglio
Valcavallina
Valle Seriana
ASL di Cremona
ASL di Milano
ASL di Milano2
ASL di Monza e Brianza

Orari Servizio ADI

da lunedi a venerdi dalle ore 7.30 alle ore 20.00
sabato e domenica dalle ore 7.30 alle 14.00

Orari Servizio Cure Palliative

Tutti i giorni dalle 7.30 alle 20.00 con reperibilità sanitaria H 24

Tempi di Attivazione del Servizio

Euronursing garantisce la presa in carico nell'arco di 8 ore dalla segnalazione

Per attivare il Servizio chiamare

tel. 035/4195056 - tel. 035/295166 - tel. 0363/354708 - cell. 329/7471414

Habilita Assistenza Domiciliare Integrata e Cure Palliative

Referente ADI
e Care Manager
Chiara Bassani

ASSISTENZA DOMICILIARE
via Bologna 1
Zingonia (BG)
tel. 035/4815636
fax 035/882402

adi@habilita.it
www.habilita.it

Chi siamo

L'ADI e l'ADI-cure palliative è il servizio che si basa sull'offerta a domicilio di prestazioni socio-sanitarie nell'ambito di un progetto di assistenza stabilita da un équipe multidisciplinare. La presa in carico in ADI è a misura delle necessità del paziente non solo per la cura, ma anche per l'équipe che sinergicamente si occuperà del sostegno e la formazione dei familiari che svolgono la funzione di care giver.
L'ADI è un servizio di assistenza intensiva che risponde alla logica della continuità della cura e dell'integrazione ospedale-territorio. Le caratteristiche orografiche del territorio bergamasco, l'aumentare di casi complessi (dovuto ad esempio all'invecchiamento della popolazione) e l'orientamento delle politiche sanitarie a mantenere il paziente il più possibile nel proprio contesto sociale faranno sì che l'ADI e l'ADI-cure palliative rappresentino la risposta più appropriata per un numero crescente di pazienti.

Prestazioni offerte

A tutti i pazienti inseriti nell'ambito delle cure domiciliari Habilita assicura l'erogazione gratuita delle prestazioni indicate nel PAI (Piano Assistenziale Individuale). Il Servizio ADI prevede diversi livelli di cura domiciliare con prestazioni integrate, che privilegiano:

- Cure palliative rivolte a malati oncologici (pazienti con patologia tumorale)
- Trattamento di pazienti con pluripatologie cronico-evolutive invalidanti (SLA, Sclerosi Multipla, etc.)
- Gestione di pazienti in terapia nutrizionale artificiale
- Assistenza sociosanitaria a pazienti con lieve/medio carico assistenziale (cura delle lesioni cutanee)
- Prestazioni estemporanee (sostituzione catetere vescicale, prelievi ematici, sostituzione sondino naso gastrico)
- Trattamenti fisioterapici (riabilitazione funzionale motoria e cognitiva)
- Sostegno psicologico al paziente e alla famiglia e sostegno educativo al paziente.

Note informative

Tutte le prestazioni effettuate dall'ADI sono gratuite.
È possibile effettuare prelievi a domicilio gratuiti per le categorie aventi diritto, presentando l'impegnativa del medico di assistenza primaria.
Il primo contatto con il servizio ADI avviene con una telefonata al numero 035/4815636.
Orari di segreteria: da lunedì a venerdì dalle ore 08.30 alle ore 16.30.
Al di fuori degli orari di apertura è possibile lasciare un messaggio in segreteria telefonica.

Ortopedia Medigold

ORTOPEDIE

via Leonardo da Vinci 3
(entrata da strada
Provinciale Bergamo-Sarnico)
Carobbio degli Angeli (BG)
tel. 035/953925
fax 035/953925
info@medigold.it
www.medigold.it

Chi siamo

L'Ortopedia Medigold è un punto vendita di articoli ortopedici, medicali e chirurgici, sia per privati che per strutture.

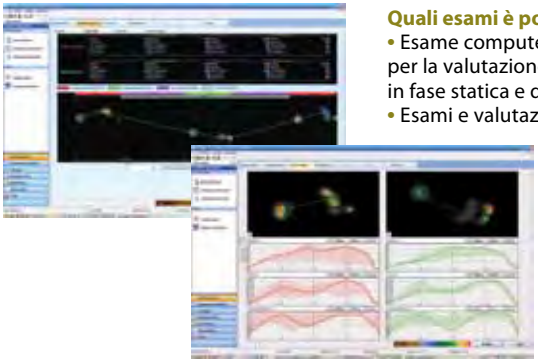

Quali esami è possibile effettuare

- Esame computerizzato baropodometrico per la valutazione del carico e del passo in fase statica e dinamica
- Esami e valutazioni posturali

- Plantari ortopedici su misura su calco per lievitazione e ad asporto con sistema CAD-CAM
- Esame per la misurazione della funzionalità venosa
- Nuovo innovativo sistema di misurazione digitale 3D per la scelta della calza compressiva medicale

Servizi e prodotti offerti

- Scarpe ortopediche su misura e scarpe di serie correttive per bambino, plantari ortopedici fisiologici. Busti ortopedici di serie e su misura, tutori di sostegno e per riabilitazione, tutori sportivi.
- Ausili per la vita quotidiana: cuscini e materassi antidecubito, letti ortopedici e solleva malati, cuscini, materassi e poltrone relax con massaggio. Calze elastiche, riposanti e curative. Ortesi arto superiore ed inferiore. Carrozzine per ogni esigenza, montascale a cingoli, scooter elettrici, girelli, stampelle, tripodi, tetrapodi, bastoni e grucce.
- Riabilitazione: macchine per la riabilitazione passiva ad attiva del ginocchio, caviglia, spalla, gomito, polso ed alluce valgo, pedaliere elettriche e cyclette.
- Elettromedicali: aerosol, inalatori, pressoterapia, magnetoterapia, elettroterapia tens, ionoforesi, ultrasuoni, laserterapia.

Ortopedia Burini

ORTOPEDIE

via Monsignor Bilabini 32
Nembro (BG)
tel. 035/521755
fax 035/521755
nembro@ortopediaburini.it

via Milano 9
Osio Sotto (BG)
tel. 035/4824143
fax 035/4195506
osio.sotto@ortopediaburini.it

Rotonda dei Mille 4
Bergamo
tel. 035/4284928
bergamo@ortopediaburini.it

via Romanino 16
Montichiari (BS)
tel. 030/9660024
fax 030/9660024
montichiari@ortopediaburini.it

via Sottostrade 2
tel. 0364/360770
esine@ortopediaburini.it
via Faede 38
tel. 0364/466849
esine2@@ortopediaburini.it
Esine (BS)

info@ortopediaburini.it
www.ortopediaburini.it

Per urgenze: cell. 348/7113698

Chi siamo

Ortopedia Burini nasce nel 1989 dall'esperienza e dalle capacità del suo fondatore, Danilo Burini. Fin dall'inizio la missione è stata quella di dare una risposta competente e tempestiva al cliente in un settore nel quale la professionalità gioca un ruolo rilevante. Il benessere è il fattore chiave nella vita di ogni persona, ed è per questo che all'Ortopedia Burini viene curato nel minimo dettaglio ogni piccolo particolare.
L'azienda ha conosciuto un continuo sviluppo e oggi è una realtà radicata nel territorio bergamasco e bresciano. Negli anni è stato selezionato il personale sempre più qualificato e gli strumenti d'analisi e lavorazione sempre più all'avanguardia.
Il ramo dell'attività che si occupa dei dispositivi su misura dispone di un'officina in grado di realizzare qualsiasi tipo di prodotto o lavorazione richiesta dal cliente. Il ramo commerciale propone una vasta gamma di articoli ortopedico/sanitari per ogni esigenza. Si effettua anche servizio a domicilio.

Servizi offerti

- Tutori e docce su misura
- Protesi arti superiori e inferiori
- Ginocchiere; cavigliere
- Tutori predisposti
- Scarpe e plantari su misura
- Esami computerizzati del passo in statica e dinamica
- Scarpe predisposte
- Busti su misura per scoliosi e predisposti
- Ausili per deambulazione
- Carrozzine
- Deambulatori
- Letti
- Materassi
- Poltrone
- Home care
- Elettromedicali
- Kinetek
- Calze preventive e terapeutiche
- Antidecubito.

2 Agostinis Fabio Maria
48 Amici Patrizia
55 Avalon Poliambulatorio
22 Balducci Andrea
45 Barbieri Marta
12 Barcella Antonio
71 Beretta Nicola
33 Bergamo Piero Attilio
63 Bernardini Guido
49 Bertuletti Emilio
48 Bertuletti Gabriella
34 Biffi Egidio
25 Brembilla Rolando
39 Brignoli Adriano
71 Brundia Chiara
66 Buttinoni Massimo
50 Buttironi Cristian
7 Caffi Matteo
29 Campione Alba Maria Isabella
35 Capoferri Alberto
35 Capoferri Stefano
8 Carminati Marcello
25 Carnelli Marco
50 Cassina Fernanda
56 Centro di Radiologia e Fisioterapia
66 Centro Estetico Laser
21 Centro Integra Mente
58 Centro Medico Carvico
20 Centro Medico Igea
57 Centro Medico M. R.
31 Centro Medico San Luca
65 Ceruti Miriam
9 Chirone Day Clinic
18 Conforti Maria
69 Cortiana Chiara
2 Cottini Marcello
68 Crotti Antonella
72 Dandois Marc
42 Danesi Giovanni
51 Davoli Karin
12 De Bitonto Antonio
4 De Cesare Nicoletta
51 Des Dorides Enrica
5 Di Nardo Adolfo
4 Doni Flavio
76 Euronursing Coop. Soc. Onlus
63 Faini Ilaria
44 Ferrari Erminia
54 Ferri Pietro Maurizio
39 Fracassetti Dario
28 Fracassetti Osvaldo
26 Fustinoni Paolo
22 Gaffuri Nicola
65 Gelmini Barbara
44 Ghisi Cesare
70 Giacometti Maurizio
17 Gianola Daniela
64 Gil Antonio
40 Gioni Niccolò Tomaso
40 Giordano Raffaele
38 Giovannoni Roberto
4 Giudici Vittorio
68 Graticola Stefano
60 Habilita
77 Habilita ADI e Cure Palliative
26 Inselvini Patrizia
30 Istituto Clinico Quarenghi
74 Koishiatsu Stucchi Andrea
67 Laudicina Annamaria
70 Lazzeri Piergiorgio
13 Locatelli Andrea Gustavo
34 Locatelli Paolo
51 Madonna Giammauro
36 Maggioni Maurizio
32 Malara Carmelo Eros
13 Manfredi Grazia
67 Manzoni Gloria
44 Marchione Laura
14 Martino Domenico
6 Mazzoleni Fabio
20 MedicaFutura
51 Melocchi Cinzia
69 Messa Marianna
74 Mori Silvio
36 Mura Maurizio
23 Negrini Francesco
46 Odone Giorgio
5 Olmi Stefano
41 Orlandi Roberto
79 Ortopedia Burini
78 Ortopedia Medigold
23 Pace Fabio
69 Paganelli Paolo
14 Perego Gianbattista
27 Pinton Romina
15 Pozzi Marialuisa
37 Previtali Paolo
75 PrivatAssistenza Bonate Sotto
45 Raimo Angela
10 Reparto di Chirurgia Vascolare
58 Rihabilita
52 Romano Tiziana
27 Rosaschino Paola
32 Salvi Giampietro
17 Salvi Mario
70 Sayed Ahmady
15 Sena Paolo
36 Stabilini Sergio
73 Still Osteopathic Clinics
42 Strozzieri Laura
53 Studio Associato Maggioni
72 Studio Comotti
69 Tadini Simona
9 Tateo Antonello
32 Tognozzi Marcello
16 Urbani Carlo Enrico
54 Valenti Sergio
33 Vavassori Carolina
37 Vecchi Andrea
47 Viola Sarah
52 Zini Emanuela

SPONSOR

Aleman
AZ veicoli
CareDent
Cartolombarda
Centro Acustico Italiano
Every Service
Hotel Terme San Pancrazio
Ico Radon
Mobili Fucili
Ottica Foppa
Studio LPG

ICO Sas
Servizi rilevazione e bonifica gas Radon
Via Piemonte, 19
24022 Alzano Lombardo BG
www.icoradon.it - info@icoradon.it
Ing. Giovanni Lazzaroni **cell. 329 3053575**
Ing. Sandro Fornai **cell. 348 9000282**

Radon: un pericolo invisibile nelle nostre case

"In provincia di Bergamo, secondo la ASL, ogni anno sono oltre 50 le morti per tumore polmonare causate dal gas Radon."

Il RADON è un gas radioattivo invisibile, incolore e inodore, presente quasi ovunque nel suolo. Quando fuoriesce dal terreno nell'atmosfera si disperde, ma se penetra negli edifici può raggiungere concentrazioni pericolose perché aumenta la probabilità di contrarre un tumore polmonare.

MISURA LA CONCENTRAZIONE DI RADON A CASA TUA! DIFENDERSI È FACILE E POCO COSTOSO*

Per approfondimenti
visita www.icoradon.it
e vedi i dati medi di concentrazione di Radon misurati nel tuo comune

* A 100,00 € puoi avere il kit di 2 dosimetri per la misura "fai da te", inclusa spedizione e analisi in laboratorio certificato.

Novità per l'Udito

"Sento ma non capisco le parole"

Quando qualcuno parla,
il VoiceFinder riconosce
la presenza della voce
e la amplifica al volume giusto
Se c'è solo un rumore lo attenua
automaticamente
La voce è più chiara,
il rumore è domato

PROVA GRATUITA

Nuova tecnologia microCIC
Scompare nel condotto uditivo

centro acustico italiano

BERGAMO Via S. Bernardino, 33/c

PER APPUNTAMENTO 035.224884

www.centroacusticoitalianobg.com